



MINISTERIO
DE SALUD Y DEPORTES



INVITACIÓN

REGIONAL LA PAZ

La Jefatura Médica Regional La Paz de la Caja de Salud de Caminos y R.A., en cumplimiento a lo establecido en el numeral 4, artículo 235 y párrafo II, artículo 241 de la Constitución Política del Estado, concordante con la Ley N° 341 de Participación y Control Social y la Ley N° 974 de Unidades de Transparencia y Lucha Contra la Corrupción, tiene el agrado de invitar a usted (es) a la:

AUDIENCIA DE RENDICIÓN PÚBLICA DE CUENTAS INICIAL GESTIÓN 2026

El acto se realizará el día miércoles 29 de abril de 2026, a horas 10:00 a.m., en el auditorio de la Universidad Privada del Valle (UNIVALLE) Nueva Torre Innovación, avenida Argentina N° 2067, ingreso Pasaje Kattia.

Agradecemos su gentil asistencia.

La Paz, marzo 2026



MINISTERIO
DE SALUD Y DEPORTES



AUDIENCIA DE RENDICIÓN PÚBLICA DE CUENTAS INICIAL GESTIÓN 2026

OFICINA REGIONAL LA PAZ





CONTENIDO

1. Datos Institucionales; nombre y cargo de la MAE.
2. Estructura Organizacional y Recursos Humanos (Planilla presupuestaria de sueldos y salarios).
 1. Normas que regulan el funcionamiento de la institución.
 2. Misión, visión, principios y objetivos correspondientes a su planificación a largo plazo, enfoque político y los objetivos establecidos en el POA.
3. Planes, programas y proyectos programados para la gestión a iniciarse
4. Capacitaciones internas del personal programados.
5. Información presupuestaria y contable.
6. Información sobre el programa anual de contrataciones.
7. Información sobre los servicios, proyectos y beneficios proyectados.
8. Información sobre la Comisión Regional de Prestaciones
9. Información sobre Activos Fijos y Sistemas
10. Información sobre los Procesos Judiciales





MINISTERIO
DE SALUD Y DEPORTES

DATOS INSTITUCIONALES



1973

2026



MINISTERIO
DE SALUD Y DEPORTES

DATOS INSTITUCIONALES



CREACIÓN

La Caja de Salud de Caminos fue creada mediante **Resolución Suprema N° 167567** de 1 de marzo de 1973 como institución delegada de la ex Caja Nacional del Seguro Social.



Mediante **Resolución Suprema N° 182970** de 27 diciembre de 1976, se reconoce la personería jurídica del **SEGURO SOCIAL DEL SERVICIO NACIONAL DE CAMINOS** como entidad descentralizada de carácter público con autonomía de gestión administrativa, económica y financiera.

De acuerdo a Resolución Administrativa N° 281-2014 de 12 de agosto de 2014 del Instituto Nacional de Seguros de Salud INASES, resuelve aprobar el estatuto orgánico de la **CAJA DE SALUD DE CAMINOS Y R.A.**





MINISTERIO
DE SALUD Y DEPORTES



Dr. Manuel Rodrigo Villarroel Bozo

DIRECTOR GENERAL EJECUTIVO

**Designación a través de la Resolución
Suprema 32197 del 09 de enero de 2026**





MINISTERIO
DE SALUD Y DEPORTES



Dr. M. Sc. Nicanor Alberto Jove Aparicio

JEFE MEDICO REGIONAL LA PAZ





MINISTERIO
DE SALUD Y DEPORTES

ESTRUCTURA ORGANIZACIONAL Y RECURSOS HUMANOS



CAJA DE SALUD
DE CAMINOS Y R.A.
Cuidamos tu salud...





MINISTERIO
DE SALUD Y DEPORTES

ESTRUCTURA ORGANIZACIONAL Y RECURSOS HUMANOS



CAJA DE SALUD
DE CAMINOS Y R.A.
Cuidamos tu salud...

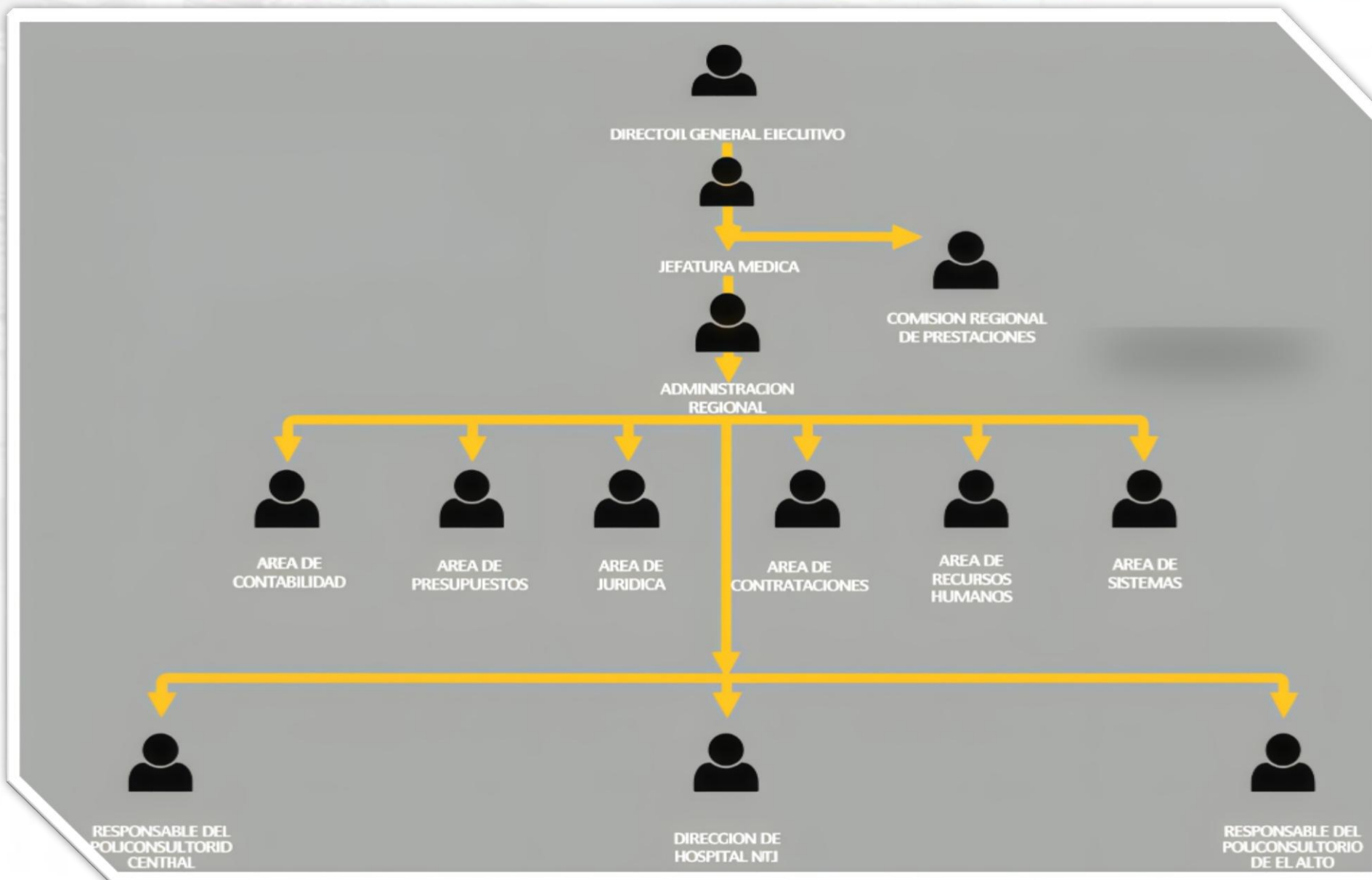



ORGANIGRAMA HOSPITAL N°1

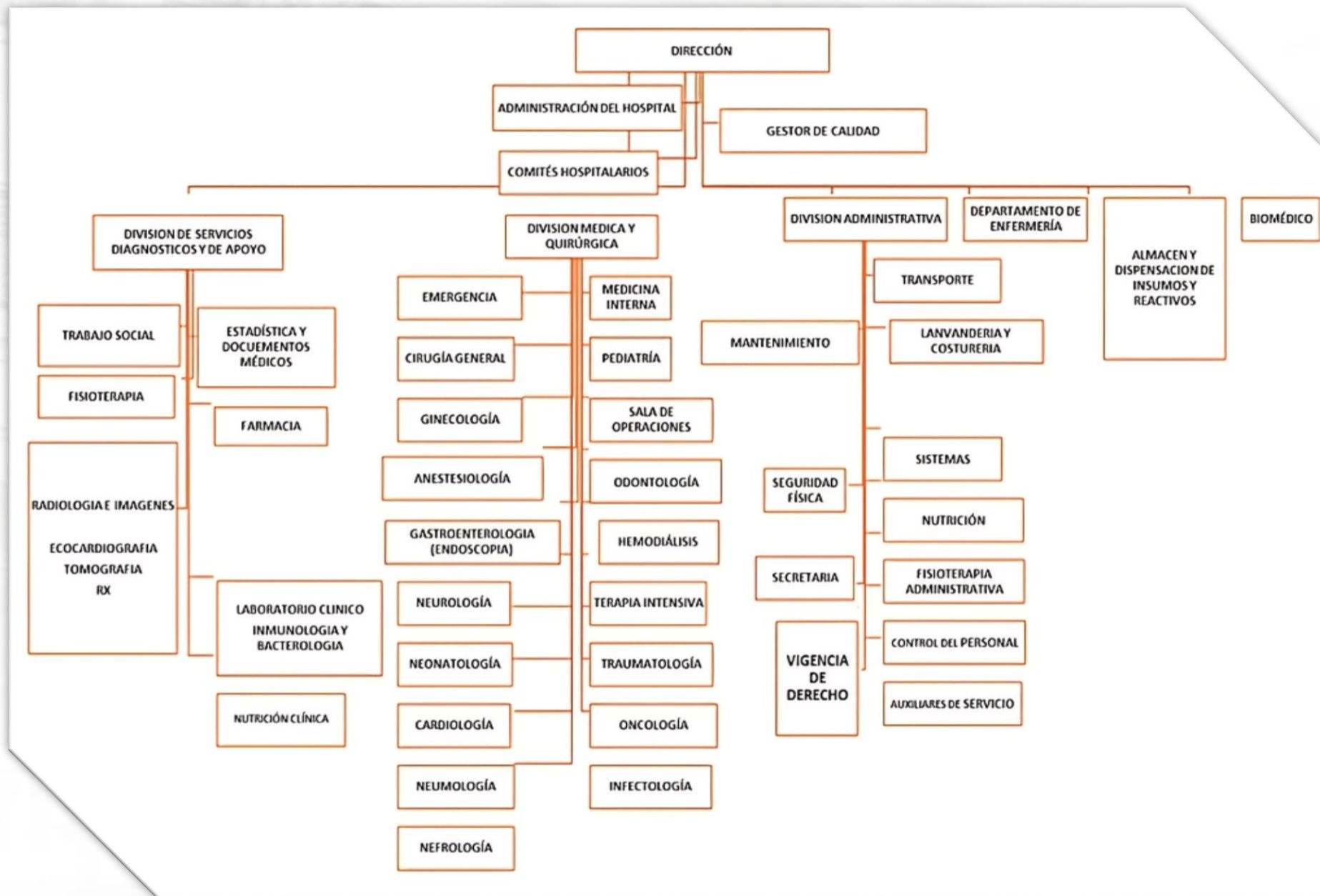



ORGANIGRAMA DEL POLICONSULTORIO CENTRAL

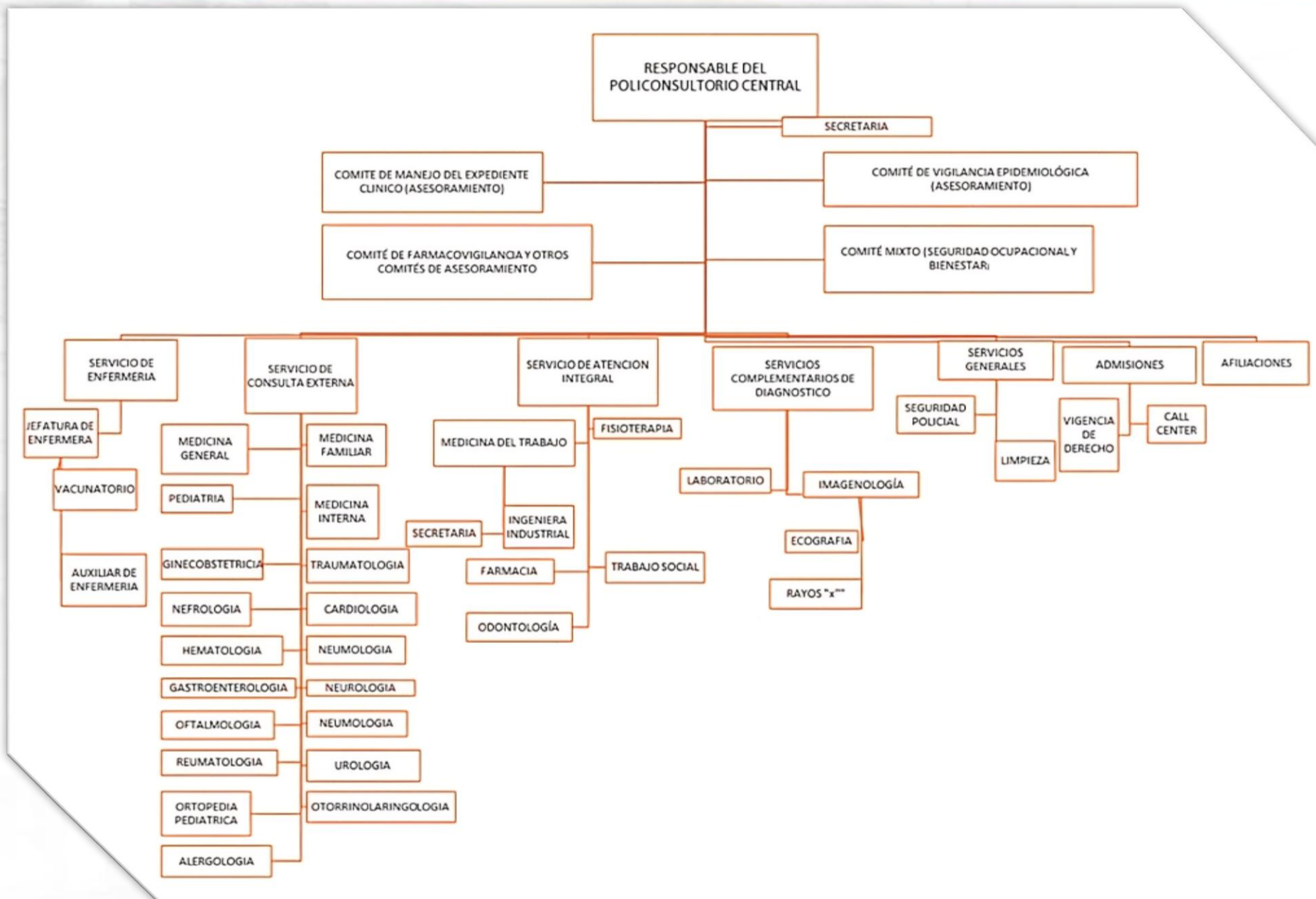



ORGANIGRAMA DEL POLICONSULTORIO EL ALTO

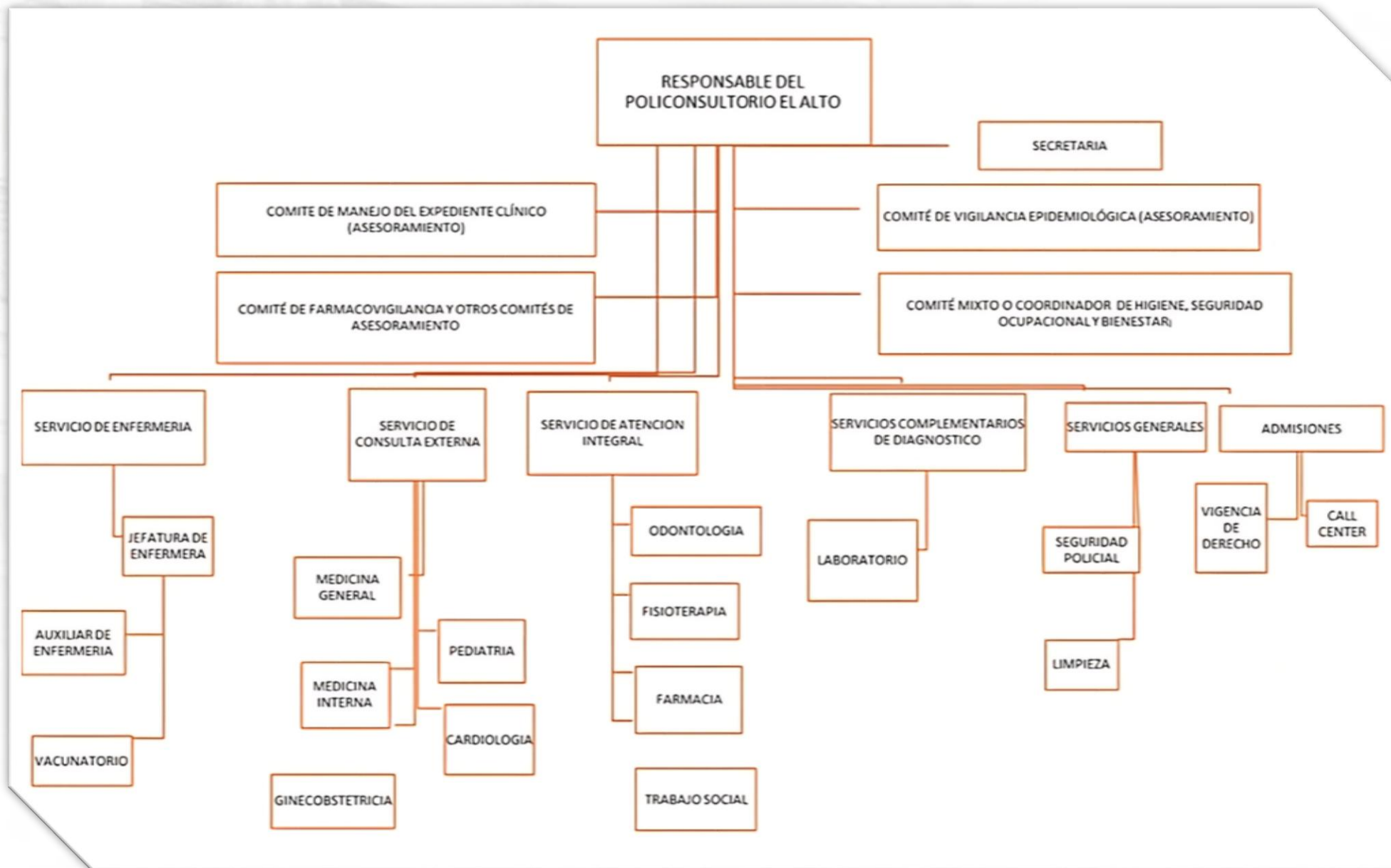



GESTIÓN DE TALENTO HUMANO

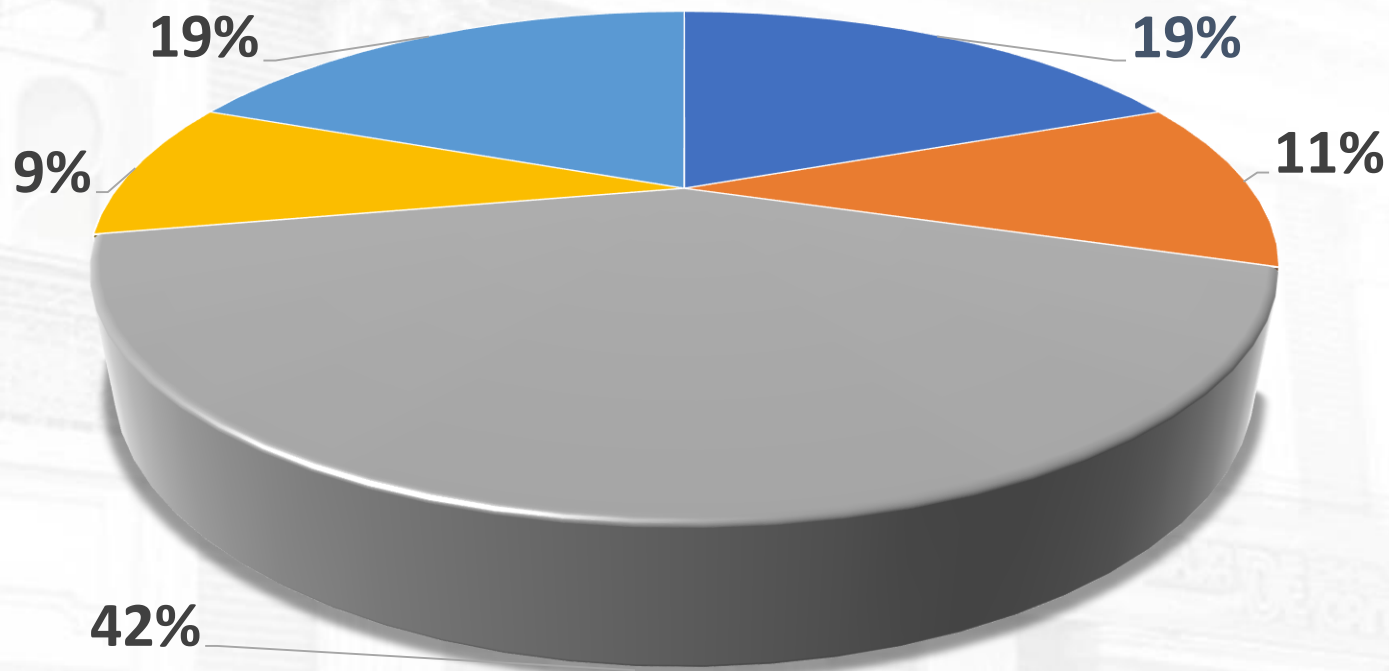

- ITEM
- CONSULTOR DE LÍNEA
- CONTRATO ADM. DE ESP.MED.
- CONTRATO LABORAL
- ADMINISTRATIVOS

352
Funcionarios
Gestión 2026





GESTIÓN DE TALENTO HUMANO

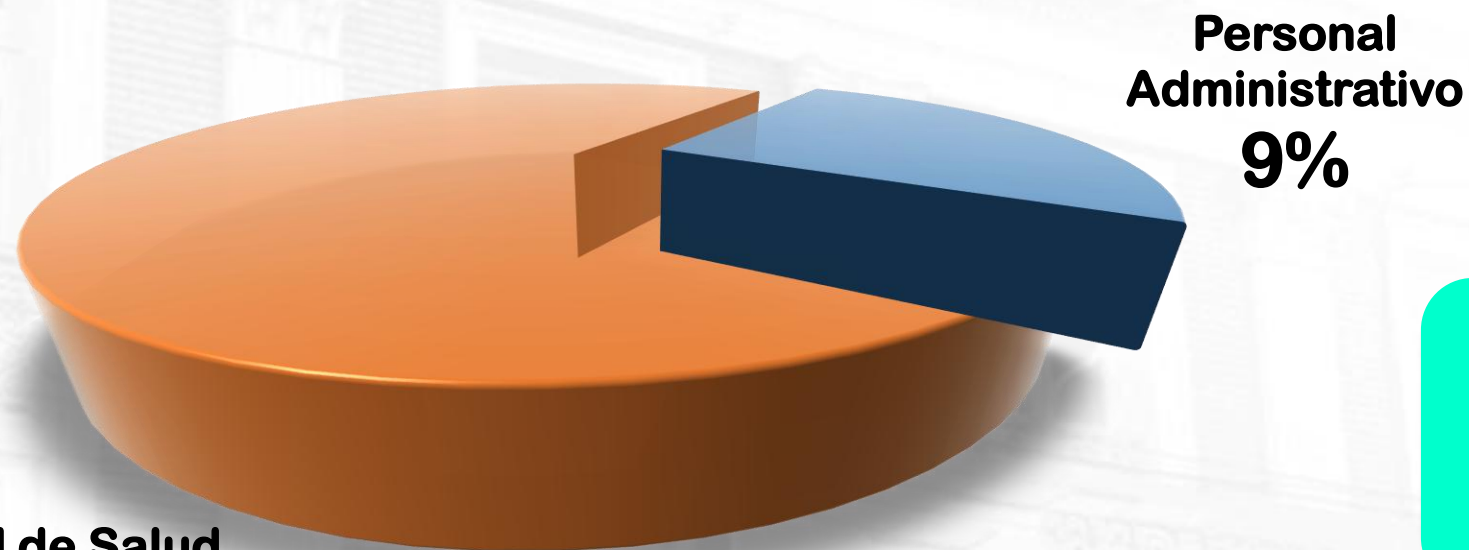

**ASUSS:
70% PERSONAL DE SALUD Y 30% PERSONAL ADMINISTRATIVO**

CONTRATO	ADMIN	SALUD	TOTAL
ITEM	8	68	76
LABORAL	11	39	50
LINEA	11	148	159
MEDICOS EXTERNOS		67	67
TOTAL	30	322	352

352 Funcionarios en la Gestión 2026





MINISTERIO
DE SALUD Y DEPORTES

PLANILLA PRESUPUESTARIA DE SUELDOS Y SALARIOS



Objeto	Descripcion Objeto Del Gasto	Presupuesto Inicial
SERVICIOS PERSONALES		
1.1.2.20	Bono De Antigüedad	2.078.850,00
1.1.3.21	Categorías Médicas	465.300,00
1.1.3.22	Escalafón Médico	255.942,00
1.1.3.24	Otras Remuneraciones	64.980,00
1.1.4	Aguinaldos	723.828,00
1.1.6	Asignaciones Familiares	48.000,00
1.1.7	Sueldos	5.448.864,00
1.1.9.10	Horas Extraordinarias	372.000,00
1.2.1	Personal Eventual	3.070.363,00
1.3.1.10	Régimen De Corto Plazo (Salud)	1.175.630,00
1.3.1.20	Prima De Riesgo Profesional Régimen De Largo Plazo	201.033,00
1.3.1.31	Aporte Patronal Solidario 3%	411.470,00
1.3.2	Aporte Patronal Para Vivienda	235.126,00
1.5.4	Otras Previsiones	212.732,00
Total		14.764.118,00
Objeto	Descripcion Objeto Del Gasto	Presupuesto Inicial
SERVICIOS NO PERSONALES		
2.5.1.20	GASTOS ESPECIALIZADOS POR ATENCIÓN MÉDICA Y OTROS	6.016.630,00
2.5.2.20	CONSULTORES INDIVIDUALES DE LÍNEA	6.675.720,00
Total		12.692.350,00
TOTAL PRESUPUESTO DE SUELDOS Y SALARIOS PARA LA GESTION 2026		27.456.468,00





MINISTERIO
DE SALUD Y DEPORTES

ASESORIA LEGAL



NORMAS QUE
REGULAN EL
FUNCIONAMIENTO
DE LA INSTITUCION



NORMAS QUE REGULAN EL FUNCIONAMIENTO DE LA INSTITUCION



MINISTERIO
DE SALUD Y DEPORTES



Constitución Política del Estado.

Reconoce el derecho de los bolivianos a acceder a la Seguridad Social
Sección II. Derechos a la Salud y Seguridad Social. Art. 45
Sección III Derecho al Trabajo y Empleo. Art. 46.



Código de Seguridad Social

Ley de 14 de Diciembre de 1956

Regula las prestaciones y servicios de la Seguridad a Corto Plazo en el País.

Decreto Supremo N° 3561 (16 de mayo de 2018)

Se crea la Autoridad de Supervisión de la Seguridad Social de Corto Plazo (ASUSS), con la finalidad de regular, controlar, supervisar y fiscalizar la Seguridad a Corto Plazo, con el objetivo de proteger los intereses de los trabajadores asegurados y sus beneficiarios.



Reglamentos y normativas ASUSS

Toda norma y reglamento que detalla procedimientos y estándares para la prestación de servicios en la Seguridad a Corto Plazo.(Sitio web ASUSS)

Estatuto orgánico de la CAJA DE SALUD DE CAMINOS Y R.A.

De acuerdo a Resolución Administrativa N° 281-2014 de **12 de agosto de 2014** del Instituto Nacional de Seguros de Salud **INASES**, resuelve aprobar el estatuto orgánico de la **CAJA DE SALUD DE CAMINOS Y R.A.**





MINISTERIO DE SALUD Y DEPORTES

NORMAS QUE REGULAN EL FUNCIONAMIENTO DE LA INSTITUCION



CAJA DE SALUD DE CAMINOS Y R.A.
Cuidamos tu salud...

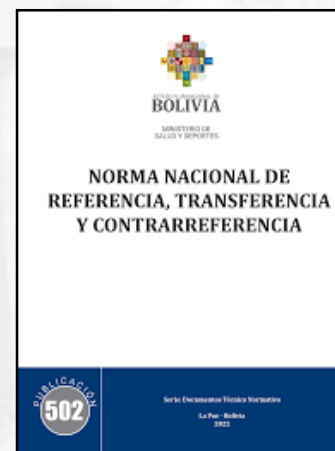
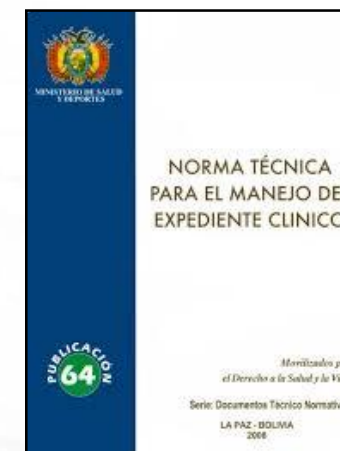
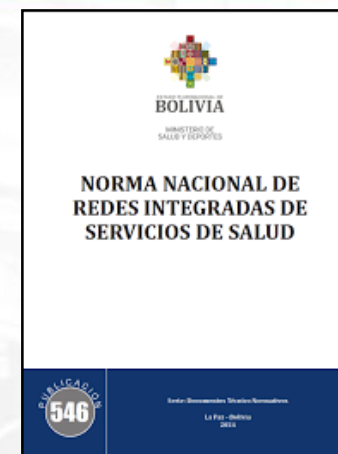



MINISTERIO
DE SALUD Y DEPORTES



MISIÓN, VISIÓN, PRINCIPIOS

OBJETIVOS ESTRATÉGICOS





MINISTERIO
DE SALUD Y DEPORTES

MISIÓN Y VISIÓN



MISIÓN

SOMOS EL ENTE GESTOR DE LA SEGURIDAD SOCIAL DE CORTO PLAZO, QUE PROTEGE LA SALUD DE LA POBLACIÓN ASEGURADA



VISIÓN

SER UNA INSTITUCIÓN COMPETITIVA EN LA PRESTACIÓN DE SERVICIOS DE SALUD CON CALIDAD, CALIDEZ Y TRANSPARENCIA

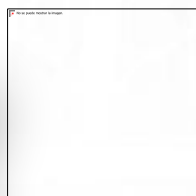

PRINCIPIOS

OPORTUNIDAD, SOLIDARIDAD, EFICIENCIA, EFICACIA, UNIDAD DE GESTION Y OTROS





OBJETIVOS ESTRATEGICOS



1

OBJETIVO ESTRATÉGICO

- Implementar el MODELO DE ATENCIÓN INTEGRAL DE SALUD, a través de las redes funcionales de los servicios de salud para una atención oportuna con calidad y calidez a nuestra población beneficiaria.

2

OBJETIVO ESTRATÉGICO

- Fortalecer y transparentar la gestión administrativa financiera para una gestión transparente cumpliendo la normativa nacional e institucional.

fuente: Taller de validación





PLANIFICACION A LARGO PLAZO ENFOQUE POLITICO

PLANIFICACION A LARGO PLAZO

- 1 .- DISTRIBUCION EFICIENTE DE RECURSOS HUMANOS, TECNOLOGICOS Y ECONOMICOS
- 2 .- REVISION PERIODICA DE INDICADORES PARA AJUSTES
- 3 .- ANALISIS SITUACIONAL (FODA) EQUIVALENTE A UN DIAGNOSTICO DE LA SITUACION INTERNA Y EXTERNA (FORTALEZAS, OPORTUNIDADES, DEBILIDADES, AMENAZAS)
- 4 .- DEFINICION DE DIRECCIONALIDADES QUE ESTABLEZCAN LA MISION, VISION Y METAS ESTRATEGIGAS A LARGO PLAZO
- 5 .- FORMULACION DE ESTRATEGIAS QUE NOS AYUDEN A SELECCIONAR LOS CAMINOS PARA ALCANZAR LOS OBJETIVOS
- 6 .- LA PLANIFICACION A LARGO PLAZO ESTARA BASADA DE ACUERDO ALOS LINEAMIENTOS Y PARAMETROS QUE SE ESTABLEZCAN EN EL PLAN ESTRATEGICO INSTITUCIONAL

ENFOQUE POLITICO

NUEVO MODELO DE SALUD





MINISTERIO
DE SALUD Y DEPORTES



PLANES, PROGRAMAS, PROYECTOS 2026





MINISTERIO
DE SALUD Y DEPORTES

PLANES, PROGRAMAS Y PROYECTOS



- 1.- PLAN DE DIGITALIZACIÓN DE LOS SERVICIOS DE SALUD CON DESARROLLO DE LA PLATAFORMA INFORMATICA
- 2.- FORMACION ACADEMICA - FIRMA DE CONVENIOS INTERINSTITUCIONALES PARA EL FORTALECIMIENTO DE COMPETENCIAS DE PRES Y POST-GRADO
- 3.- PLAN INTEGRAL DE CAPTACION DE EMPRESAS PARA PARA CRECIMIENTO POBLACIONAL ASEGURADO
- 4.- MEJORAR Y EXPANDIR EL USO DE LAS PLATAFORMAS DIGITALES (SIGMED)
- 5.- FORTALECER E INTEGRAR LAS CAMPAÑAS DE VACUNACION Y EDUCACION EN SALUD
- 6.- FORTALECER LA AUDITORIA EN SALUD Y EL MANEJO DE EXPEDIENTES CLINICOS
- 7.- INTEGRACION AL PROGRAMA HEARTS
- 8.- FORTALECIMIENTO DE LA CAPACIDAD OPERATIVA
- 9.- ADQUISICION DE EQUIPAMIENTO MEDICO
- 10.- ADQUISICION DE EQUIPOS SE COMPUTACION Y MUEBLES Y ENSERES





MINISTERIO
DE SALUD Y DEPORTES



CAPACITACIONES INTERNAS DEL PERSONAL A REALIZAR EL 2026





MINISTERIO
DE SALUD Y DEPORTES

FORTALECIMIENTO DE LA SALUD OCUPACIONAL Y DE SEGURIDAD INDUSTRIAL



Capacitar al personal en temas de Seguridad Ocupacional, en busca del control y prevención de accidentes de trabajo

Contribuir en el marco de las competencias, la generación de espacios de trabajo saludables y seguros

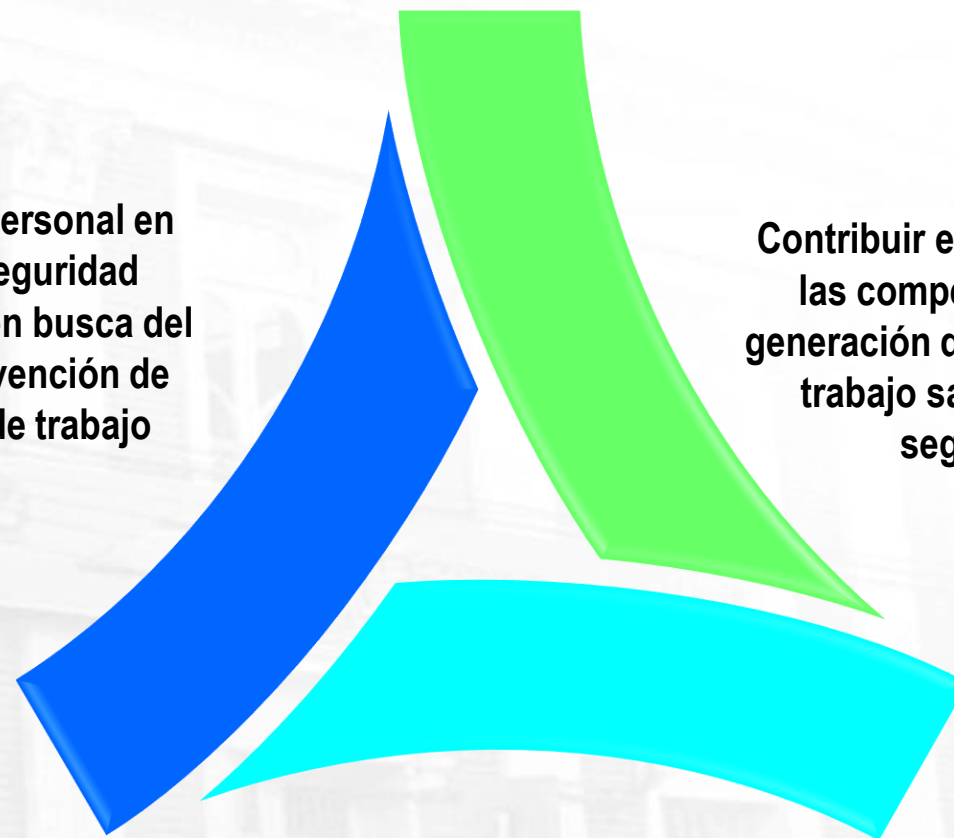

Vigilar la implementación de medidas de Higiene y Seguridad Ocupacional en las empresas afiliadas; y generación de conocimiento a través de capacitaciones





MINISTERIO
DE SALUD Y DEPORTES

FORTALECIMIENTO DE LA SALUD OCUPACIONAL Y DE SEGURIDAD INDUSTRIAL



CAPACITACIONES E INSPECCIONES INTERNAS



REGIONAL LA PAZ

- HOSPITAL N°1
- POLICONSULTORIO CENTRAL
- POLICONSULTORIO EL ALTO

CAPACITACIONES E INSPECCIONES A EMPRESAS AFILIADAS



- **50 CAPACITACIONES**
- **32 INSPECCIONES**





MINISTERIO
DE SALUD Y DEPORTES



CAJA DE SALUD
DE CAMINOS Y R.A.
Cuidamos tu salud...

INFORMACION PRESUPUESTARIA Y CONTABLE 2026





MINISTERIO
DE SALUD Y DEPORTES

INFORMACION PRESUPUESTARIA Y CONTABLE 2026



Categoría Programática	Descripción Categoría Programática	Presupuesto Inicial	%
098 0 001	GASTOS POR TRANSFERENCIAS	210.000,00	0,48%
099 0 001	SERVICIO DE LA DEUDA	2.352.000,00	5,43%
720 0 003	SUPERVISIÓN SALUD Y VIGILANCIA EPIDEMIOLOGICA	2.200,00	0,01%
720 0 005	GESTIÓN DE CALIDAD	1.200,00	0,00%
720 0 006	GESTIÓN DE MEDICAMENTOS E INSUMOS	7.306.676,00	16,86%
720 0 008	GESTION DE FORMACION MEDICA	1.000,00	0,00%
720 0 009	SEGUIMIENTO DE SALUD	600,00	0,00%
730 0 001	PRESTACIONES DEL SERVICIO DE SALUD DE CORTO PLAZO	33.459.074,00	77,21%
Total		43.332.750,00	100,00%

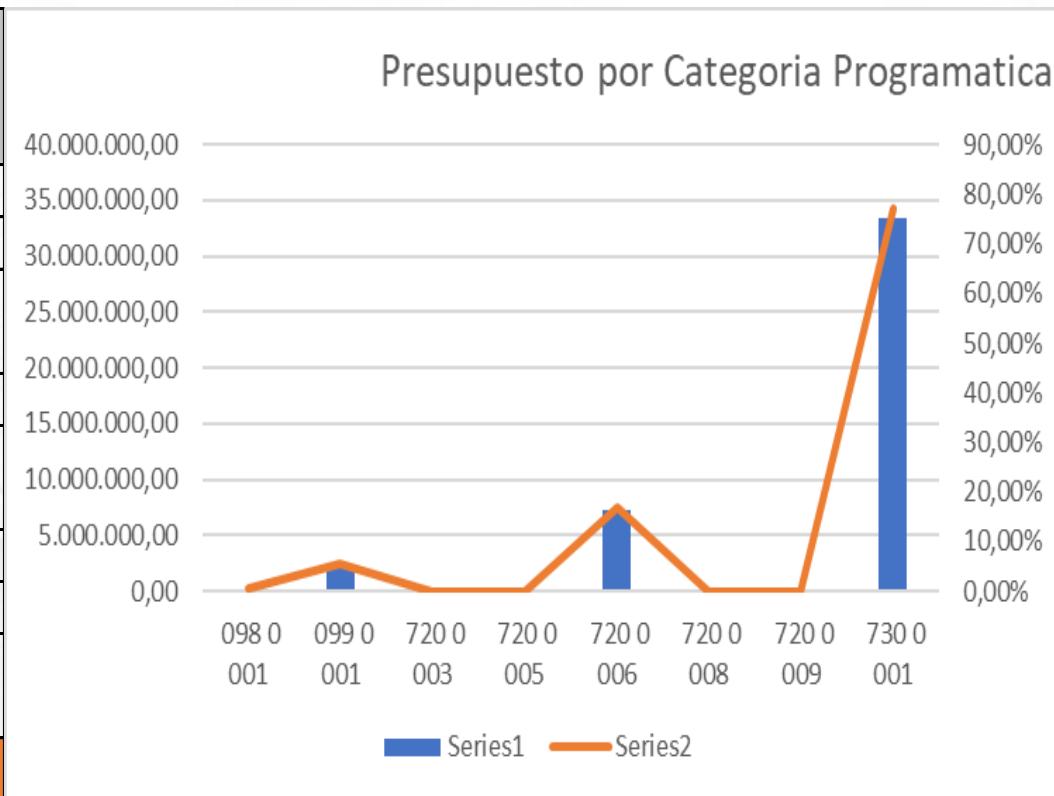



MINISTERIO
DE SALUD Y DEPORTES

INFORMACION PRESUPUESTARIA Y CONTABLE 2026



EJECUCION PRESUPUESTARIA DE GASTOS

POR GRUPO DE GASTO

DEL 1 DE ENERO 2025

Grupo	Descripcion Objeto Del Gasto	Presupuesto Inicial
10000	SERVICIOS PERSONALES	14.764.118,00
	Personal de Item y Contrato Laboral	
20000	SERVICIOS NO PERSONALES	14.985.010,00
	Servicios Basicos (796.100,00 Bs)	
	Alquileres (Edificios, Equipor Medicos y Otros) 677.000,00 Bs	
	Gastos Especializados Pro Atención Medica (6,016,630,00 Bs)	
	Consultoria En Linea (6.675.720,00 Bs)	
30000	MATERIALES Y SUMINISTROS	11.021.622,00
	Productos Químicos y Farmacéuticos (6.536.676,00 Bs)	
	Instrumental Menor Médico - Quirúrgico (770.000,00 Bs)	
60000	SERVICIO DE LA DEUDA PUBLICA Y DISMINUCION DE OTROS PASIVOS	2.352.000,00
	Gastos Devengados No Pagados por Servicios Personales	
	Gastos Devengados No Pagados por Servicios No Personales	
	Gastos Devengados No Pagados por Materiales y Suministros	
	Pago de Beneficios Sociales	
70000	TRANSFERENCIAS	210.000,00
	Becas de Estudio Otorgadas a los Estudiantes Universitarios	
TOTALES GENERALES		43.332.750,00

Ejecución por Grupo de Gasto

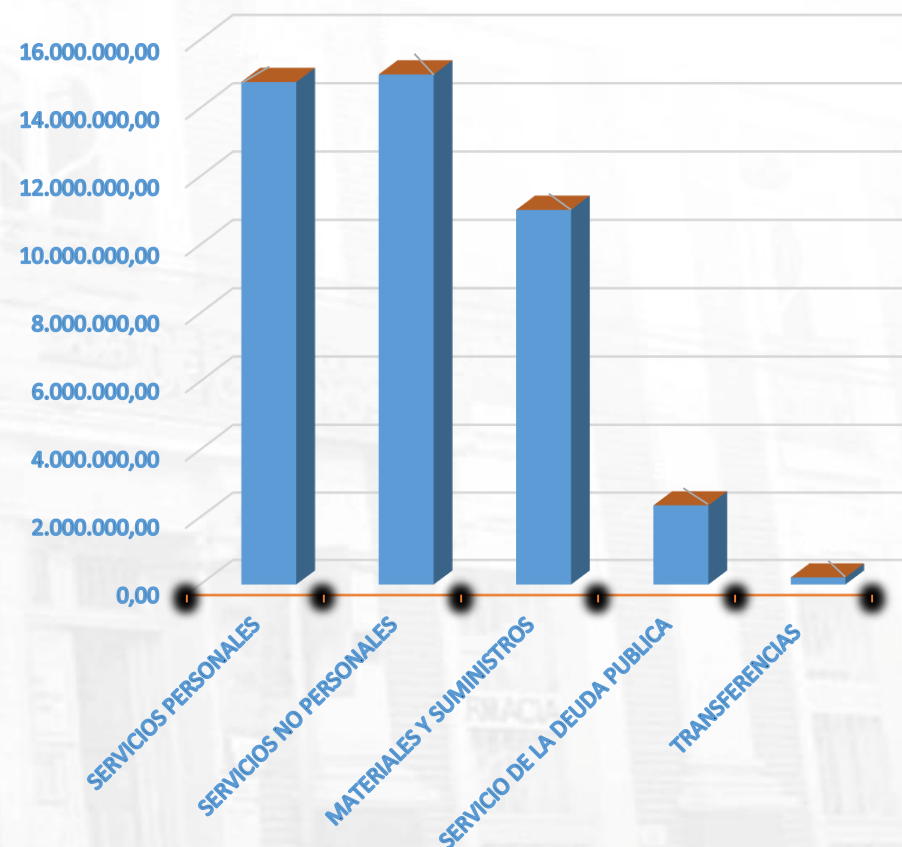

INFORMACION CONTABLE CUENTAS POR COBRAR 2026

Total Bs. 269.193,25.-

DETALLE DE CUENTAS POR COBRAR ACTUALIZADO

AL 27/03/2026

(Expresado en Bolivianos)

<i>GESTION</i>	<i>ENTE GESTOR</i>	<i>IMPORTE NO PAGADO</i>
2024	FERRECO	2,460.40
2025	FERRECO	184,268.18
2025	CAJA BANCARIA ESTATAL DE SALUD	82,464.67
	TOTAL	269,193.25

DETALLE CUENTAS POR COBRAR

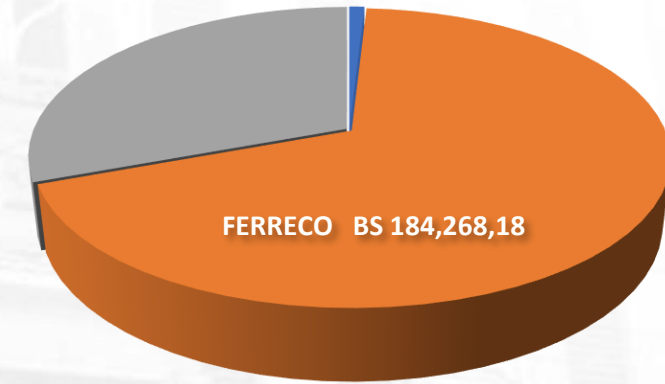

■ 2024 FERRECO ■ 2025 FERRECO ■ 2025 CAJA BANCARIA ESTATAL DE SALUD



INFORMACION CONTABLE 2026

INGRESOS PERCIBIDOS

- INGRESOS PERCIBIDOS POR VENTA DE CARNETS, VENTA DE SERVICIOS Y CONVENIOS CON UNIVERSIDADES. - La Regional La Paz percibe ingresos por los conceptos señalados que son registrados en Oficina Nacional y posteriormente nos realizan la transferencia a Regional La Paz.

DETALLE DE INGRESOS REGIONAL LA PAZ

AL 27/03/2026

DESCRIPCION	MONTO
VENTA DE CARNETS (ENE a MARZ)	55,670.00
VENTA DE SERVICIOS ATENCION MEDICA	9,472.20
CONVENIOS UNIVERSIDADES (UNIVALLE -UNIFRANZ-UNICEN)	21,384.00
TOTAL	86,526.20

- INGRESOS PERCIBIDOS CONTRIBUCIONES A LA SEGURIDAD SOCIAL A CORTO PLAZO. - La Regional La Paz percibe ingresos por Aportes a la Seguridad Social a Corto Plazo, registrado y administrado por Oficina Nacional, con dichos recursos la Oficina Nacional nos realiza Transferencia a requerimiento de la necesidad de la Regional La Paz.





MINISTERIO
DE SALUD Y DEPORTES

INFORMACION CONTABLE 2026

PROYECCION DE INGRESOS



PROYECCION DE INGRESOS REGIONAL LA PAZ

GESTION 2026

DESCRIPCION	ENERO	FEBRERO	MARZO	ABRIL	MAYO	JUNIO	JULIO	AGOSTO	SEPTIEMBRE	OCTUBRE	NOVIEMBRE	DICIEMBRE	TOTAL INGRESOS GESTION 2026
VENTA DE CARNETS (ENE a MARZ)	18.556,67	18.556,67	18.556,67	18.556,67	18.556,67	18.556,67	18.556,67	18.556,67	18.556,67	18.556,67	18.556,67	18.556,67	222.680,00
VENTA DE SERVICIOS ATENCION MEDICA	3.157,40	3.157,40	3.157,40	3.157,40	3.157,40	3.157,40	3.157,40	3.157,40	3.157,40	3.157,40	3.157,40	3.157,40	37.888,80
CONVENIOS UNIVERSIDADES (UNIVALLE - UNIFRANZ-UNICEN)	21.384,00	21.384,00	21.384,00	21.384,00	21.384,00	21.384,00	21.384,00	21.384,00	21.384,00	21.384,00	21.384,00	21.384,00	256.608,00
TOTAL													517.176,80
** Los ingresos por venta de servicios atencion medica tienden a variar segun el evento													





MINISTERIO
DE SALUD Y DEPORTES

INFORMACION CONTABLE DEUDA ACTUAL



DETALLE CUENTAS POR PAGAR ACTUALIZADO POR GESTIONES AL 01 DE ENERO DE 2026 (EXPRESADO EN BOLIVIANOS)

GESTION	CANTIDAD DE PROCESOS	IMPORTE NO PAGADO	PAGADO DEL (01 DE ENERO AL 07 DE ABRIL DE 2026)	INCREMENTO (01 DE ENERO AL 07 DE ABRIL DE 2026)	DEUDA ACTUAL AL 7 DE ABRIL DE 2026
2014	1	6.825,00	0,00	0,00	6.825,00
2016	1			17.400,00	17.400,00
2017	1	1.440,50	0,00	0,00	1.440,50
2018	23	207.821,05	26.732,00	0,00	181.089,05
2019	110	1.395.636,45	0,00	16.850,00	1.412.486,45
2020	316	3.787.687,56	44.929,00	0,00	3.742.758,56
2021	153	1.762.963,35	110.215,00	0,00	1.652.748,35
2022	137	406.230,01	28.530,00	0,00	377.700,01
2023	48	749.730,11	0,00	0,00	749.730,11
2024	32	155.710,06	22.550,00	0,00	133.160,06
2025	151	1.599.714,18	336.840,83	0,00	1.262.873,35
TOTAL	973	10.073.758,27	569.796,83	34.250,00	9.538.211,44





MINISTERIO
DE SALUD Y DEPORTES

CONTRATACIONES ANUALES



INFORMACIÓN SOBRE EL PROGRAMA ANUAL DE CONTRATACIONES 2026

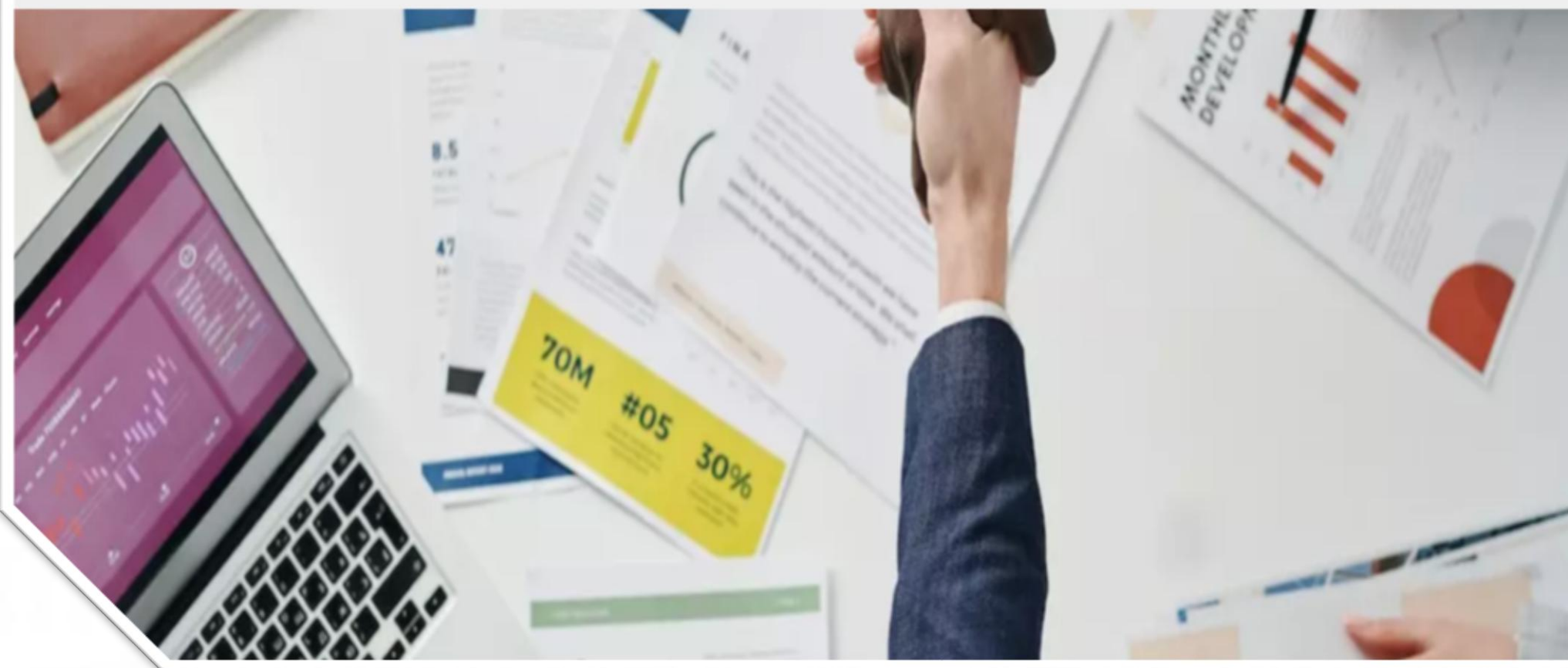



PROGRAMA ANUAL DE CONTRATACIONES RESUMEN DEL PAC INSCRITO EN SICOES

RESUMEN POR MODALIDAD

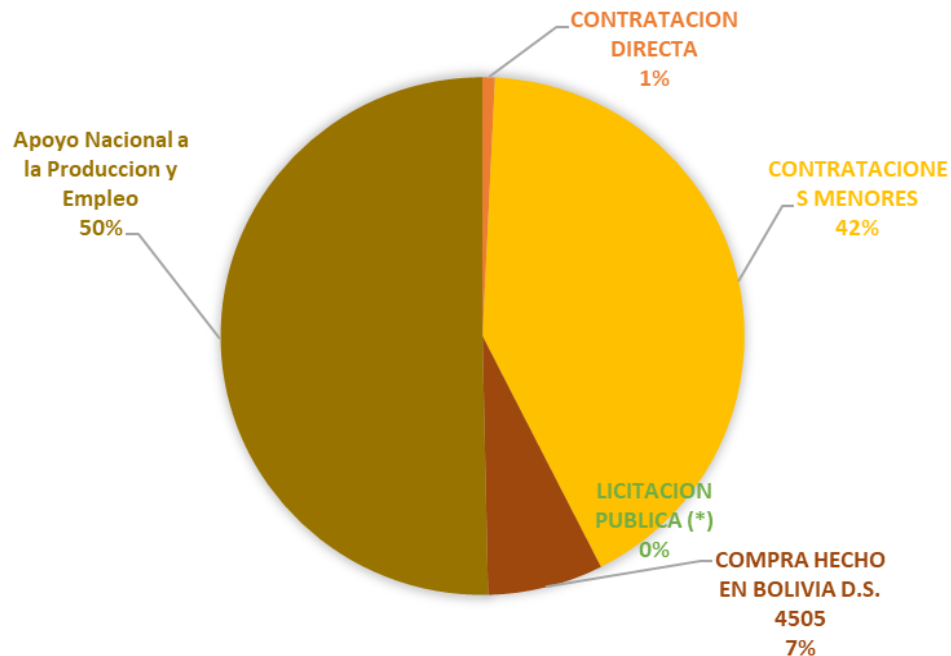

MODALIDAD	CUANTIA Bs.	DESCRIPCION	MONTO Bs.
CONTRATACIONES MENORES	20.001 - 50.000	Bienes	5.273.362
		Consultoria	160.676
		Servicios Generales	630.660
COMPRA HECHO EN BOLIVIA D.S. 4505	50.001 - adelante	Compra Nacional por Convocatoria	949.180
	1-50.000	Compra Nacional Directa	86.130
Apoyo Nacional a la Produccion y Empleo	hasta Bs. 200.000	BIENES	4.766.637
		SERVICIOS GENERALES	600.000
	Bs. 200.001 adelante	BIENES	1.711.000
		SERVICIOS GENERALES	230.000
LICITACION PUBLICA (*)	1.000.001 - Adelante	BIENES/SERVICIOS	
CONTRATACION DIRECTA	SÍN LIMITE DE MONTO	BIENES	110.351
TOTAL			14.517.996





MINISTERIO DE SALUD Y DEPORTES

PROGRAMA ANUAL DE CONTRATACIONES PORCENTAJE DE AVANCE DEL PAC

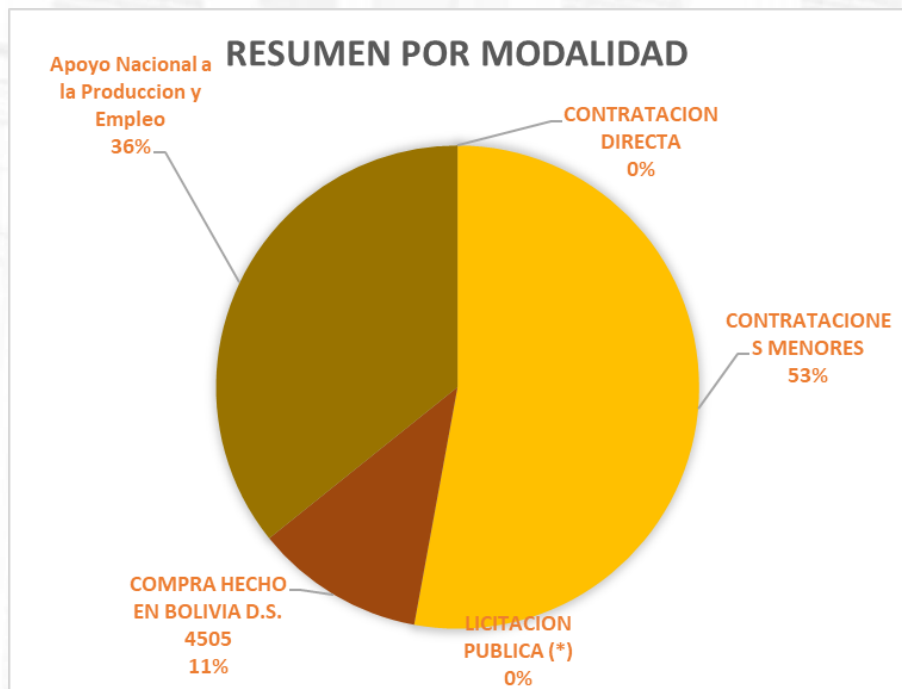

MODALIDAD	CUANTIA Bs.	DESCRIPCION	MONTO Bs.
CONTRATACIONES MENORES	20.001 - 50.000	Bienes	2.718.336
		Consultoria	-
		Servicios Generales	472.060
COMPRA HECHO EN BOLIVIA D.S. 4505	50.001 - adelante	Compra Nacional por Convocatoria	648.919
	1-50.000	Compra Nacional Directa	36.130
Apoyo Nacional a la Produccion y Empleo	hasta Bs. 200.000	BIENES	-
		SERVICIOS GENERALES	-
	Bs. 200.001 adelante	BIENES	1.557.607
		SERVICIOS GENERALES	600.000
LICITACION PUBLICA (*)	1.000.001 - Adelante	BIENES/SERVICIOS	-
CONTRATACION DIRECTA	SÍN LIMITE DE MONTO	BIENES	24.221
TOTAL			6.057.273
AVANCE RESPECTO AL PAC INICIAL REGISTRADO			41,72%





PROGRAMA ANUAL DE CONTRATACIONES RESUMEN DE PROCESOS LLEVADOS A CABO

Total

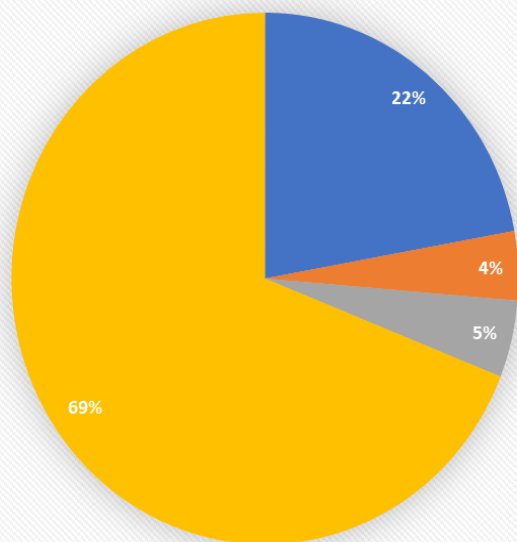

MODALIDAD

- APOYO NACIONAL A LA PRODUCCION Y EMPLEO - ANPE (*)
- COMPRAS HECHO EN BOLIVIA 2025
- CONTRATACION DIRECTA
- CONTRATACIONES MENORES
- LICITACION PUBLICA (*)

MODALIDAD	CUANTIA Bs.	DESCRIPCION	CANTIDAD	MONTO Bs.
CONTRATACIONES MENORES	1 - 20.000	BIENES	38	451.285
		SERVICIOS	287	4.451.480
CONTRATACIONES MENORES	20.001 - 50.000	BIENES	55	1.577.554
		SERVICIOS	6	244.500
COMPRAS HECHO EN BOLIVIA	50.001 - adelante	Compra Nacional por Convocatoria	12	409.764
	1-50.000	Compra Nacional Directa	0	-
APOYO NACIONAL A LA PRODUCCION Y EMPLEO - ANPE (*)	50.001 - 1.000.000	BIENES	3	1.557.607
		SERVICIOS	2	600.000
LICITACION PUBLICA (*)	1.000.001 - Adelante	BIENES/SERVICIOS	0	
CONTRATACION DIRECTA	SÍN LIMITE DE MONTO	BIENES	1	24.220
		SERVICIOS (\$)	2	432.000
TOTAL			406	9.748.410

Fuente: Matriz de Seguimiento-Contrataciones 2026

(*) Procesos de Contratación realizados por Oficina Nacional

(\$) Corresponde a Arrendamiento de Inmuebles para Policonsultorio El Alto y Oficinas Administrativas





MINISTERIO
DE SALUD Y DEPORTES

PROGRAMA ANUAL DE CONTRATACIONES

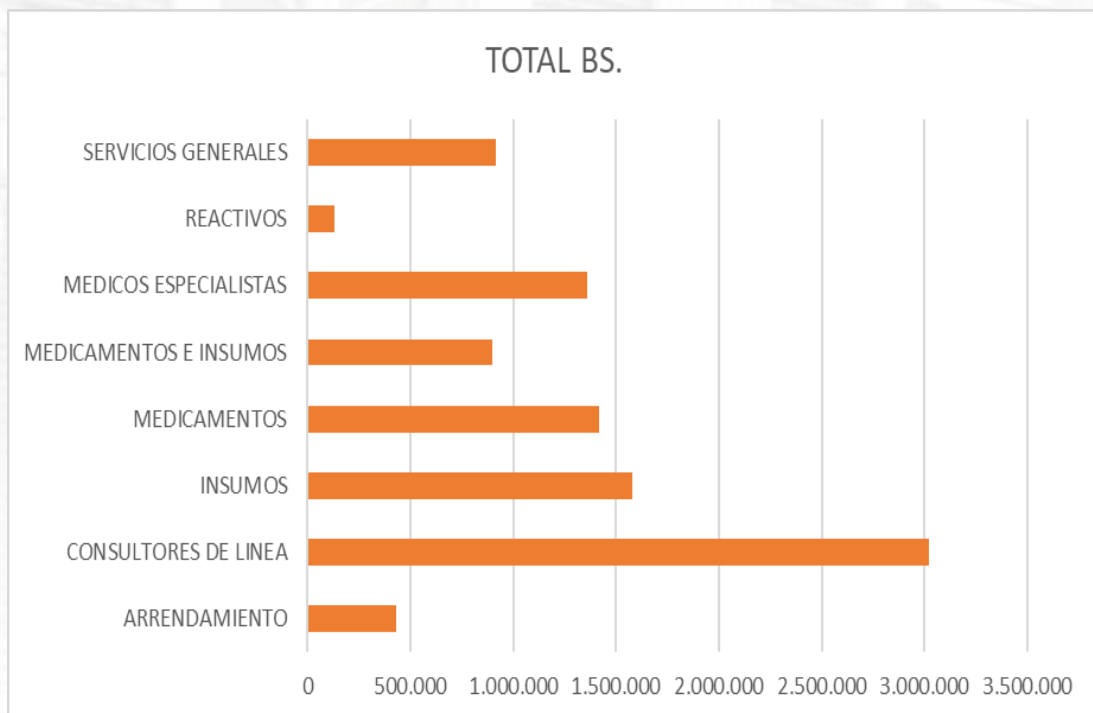

TIPO DE CONTRATACION	TOTAL BS.
ARRENDAMIENTO	432.000
CONSULTORES DE LINEA	3.022.062
INSUMOS	1.577.607
MEDICAMENTOS	1.414.274
MEDICAMENTOS E INSUMOS	899.970
MEDICOS ESPECIALISTAS	1.360.532
REACTIVOS	128.579
SERVICIOS GENERALES	913.386
	9.748.410





MINISTERIO
DE SALUD Y DEPORTES



CAJA DE SALUD
DE CAMINOS Y R.A.
Cuidamos tu salud...

INFORMACIÓN SOBRE SERVICIOS, PROYECTOS Y BENEFICIOS PROYECTADOS





MINISTERIO
DE SALUD Y DEPORTES



CARTERA DE SERVICIOS

POLICONSULTORIO CENTRAL LA PAZ



Rosendo Gutiérrez #386 Telf.: (+591-2) 2444528
-2441704 Fax: (591-2) 2440024 Casilla: 8744

5441304 E9X (201-5) 5440054 C22003 8144
584445 (5 E91+ 5) 5441704 -2441704

N°	LISTA	2025	OBSERVACIONES	N°	LISTA	2025	OBSERVACIONES
1	ALERGOLOGIA	X		26	ONCOLOGÍA CLÍNICA	X	CONSULTORIO EXTERNO
2	CARDIOLOGÍA	X		27	ONCOPEDIATRIA	X	CONSULTORIO EXTERNO
3	CARDIOLOGÍA PEDIÁTRICA	X	CONSULTORIO EXTERNO	28	OTORRINOLARINGOLOGÍA	X	
4	CIRUGIA CARDIOTORAXICA	X	CONSULTORIO EXTERNO	29	PEDIATRÍA	X	
5	CIRUGÍA CARDIOVASCULAR	X	CONSULTORIO EXTERNO	30	PROCTOLOGIA	X	CONSULTORIO EXTERNO
6	CIRUGIA GENERAL	X	HOSPITAL	31	PSICOLOGÍA	X	
7	CIRUGIA MAXILOFACIAL	X	CONSULTORIO EXTERNO	32	PSIQUIATRÍA	X	CONSULTORIO EXTERNO
8	CIRUGIA ONCOLÓGICA	X	CONSULTORIO EXTERNO	33	REUMATOLOGIA	X	DESDE 2023 ATIENDE EL EL POLICLÍNICO CENTRAL
9	CIRUGIA PEDIATRICA	X	DESDE 2024 ATIENDE EN EL POLICLINICO CENTRAL	34	TERAPIA DEL DOLOR	X	CONSULTORIO EXTERNO
10	CIRUGIA PLÁSTICA	X	CONSULTORIO EXTERNO	35	TRAUMATOLOGÍA	X	
11	CIRUGIA VASCULAR	X	CONSULTORIO EXTERNO	36	UROLOGÍA	X	
12	DERMATOLOGÍA	X	CONSULTORIO EXTERNO	37	MEDICINA FAMILIAR	X	
13	ENDOCRINOPEDIATRIA	X	CONSULTORIO EXTERNO	38	ENDOCRINOLOGÍA	X	CONSULTORIO EXTERNO
14	GASTROENTEROLOGÍA	X		39	NEUMOLOGÍA PEDIATRICA	X	CONSULTORIO EXTERNO
15	GINECOLOGÍA - OBSTETRICIA	X		40	GASTROENTEROLOGÍA PEDIATRICA	X	CONSULTORIO EXTERNO
16	HEMATOLOGÍA	X	DESDE 2023 ATIENDE EL EL POLICLÍNICO CENTRAL	41	MEDICINA FAMILIAR	X	
17	MEDICINA GENERAL	X		42	MEDICINA DEL TRABAJO	X	
18	MEDICINA INTERNA	X		43	TRAUMATOLOGÍA PEDIÁTRICA	X	
19	NEFROLOGÍA	X		44	ORTOPEDIA PEDIÁTRICA	X	
20	NEFROPEDIATRIA	X	CONSULTORIO EXTERNO	45	SERVICIO DE ENFERMERÍA	X	
21	NEUMOLOGÍA	X		46	SERVICIO DE VACUNATORIO	X	
22	NEUROLOGÍA PEDIATRIA	X	CONSULTORIO EXTERNO	47	FARMACIA	X	
23	NEUROCIRUGIA	X	CONSULTORIO EXTERNO	48	LABORATORIO	X	
24	NEUROLOGÍA	X		49	RAYOS X	X	
25	OFTALMOLOGÍA	X		50	ECOGRAFÍA	X	

Fuente: Regional La Paz – Responsable de establecimientos de salud, Caja de Salud de Caminos y R.A.





MINISTERIO
DE SALUD Y DEPORTES

CARTERA DE SERVICIOS



HOSPITAL N° 1 CSC Y RA REGIONAL LA PAZ



N°	LISTA	2025	N°	LISTA	2025
1	MEDICINA INTERNA	X	31	NEURO PEDIATRIA	X
2	PEDIATRÍA	X	32	NEUROCIRUGIA	X
3	TRAUMATOLOGÍA	X	33	NEUROLOGÍA	X
4	CIRUGÍA GENERAL	X	34	OFTALMOLOGÍA	X
5	GINECOLOGÍA - OBSTETRICIA	X	35	ONCOLOGÍA CLÍNICA	X
6	ALERGOLOGIA	X	36	ONCOPEDIATRIA	X
7	ANESTESIOLOGIA	X	37	OTORRINOLARINGOLOGÍA	X
8	CARDIOLOGÍA	X	38	PROCTOLOGIA	X
9	CARDIOLOGÍA PEDIÁTRICA	X	39	PSICOLOGÍA	X (PASANTES)
10	CIRUGIA CARDIOTORAXICA	X	40	PSIQUIATRÍA	X
11	CIRUGÍA CARDIOVASCULAR	X	41	REUMATOLOGIA	X
12	CIRUGIA MAXILOFACIAL	X	42	TERAPIA DEL DOLOR	X
13	CIRUGIA ONCOLÓGICA	X	43	TERAPIA INTENSIVA	X
14	CIRUGIA PEDIATRICA	X	44	UROLOGÍA	X
15	CIRUGIA PLÁSTICA	X	45	INFECTOLOGÍA	X
16	CIRUGIA TORACICO	X	46	SERVICIO DE TOMOGRAFÍA	X
17	CIRUGIA VASCULAR	X	47	TRABAJO SOCIAL	X
18	DERMATOLOGÍA	X	48	SERVICIO DE ECOGRAFÍA	X
19	EMERGENCIAS (MÉDICOS DE TURNO)	X	49	SERVICIO DE RAYOS X	X
20	ENDOCRINOPEDIATRIA	X	50	ENDOSCOPIA	X
21	GASTROENTEROLOGÍA	X	51	ECOCARDIOGRAFÍA	X
22	HEMATOLOGÍA	X	52	UNIDAD DE TERAPIA INTENSIVA - INTERMEDIA	X
23	HEMATOLOGIA ONCOLOGICA	X	53	UNIDAD DE CUIDADOS INTENSIVOS NEONATALES	X
24	INMUNO PEDIATRIA	X	54	NUTRICIÓN	X
25	INMUNOLOGÍA	X	55	FISIOTERAPIA	X
26	MEDICINA GENERAL	X	56	LABORATORIO	X
27	NEFROLOGÍA	X	57	BACTERIOLOGÍA	X
28	NEFROPEDIATRIA	X	58	SERVICIO DE ENFERMERÍA	X
29	NEONATOLOGIA	X	59		
30	NEUMOLOGÍA	X	60	HEMODIÁLISIS	X

Fuente: Regional La Paz – Director del Hospital N° 1, Caja de Salud de Caminos y R.A.





MINISTERIO
DE SALUD Y DEPORTES

CARTERA DE SERVICIOS



POLICONSULTORIO EL ALTO		
N°	LISTA	2025
1	CARDIOLOGÍA	X
2	GINECOLOGÍA	X
3	MEDICINA INTERNA	X
4	ODONTOLOGÍA	X
5	PEDIATRÍA	X
6	MEDICINA GENERAL	X
7	SERVICIO DE ENFERMERÍA	X
10	FISIOTERAPIA	X
11	VACUNATORIO	X
12	SERVICIO DE LABORATORIO	X
14	FARMACIA	X
15	RAYOS X ODONTOLÓGICO	X

Fuente: Regional La Paz – Responsable de establecimientos de salud, Caja de Salud de Caminos y R.A.





MINISTERIO
DE SALUD Y DEPORTES

COMISION REGIONAL DE PRESTACIONES



De conformidad al artículo 349 del reglamento del Código de Seguridad Social define a la Comisión Regional de Prestaciones, como el ente encargado de:

Resolver los casos no previstos en el presente reglamento y las disposiciones legales vigentes, que requieren solución a problemas específicos a gestión del seguro social obligatorio de Corto Plazo.

Objetivo:

Gestión y Autorización: Evaluar y autorizar la prestación de servicios médicos especializados, hospitalizaciones, reembolsos y atenciones de alto costo.

PLAN DE TRABAJO - 2026

- Se programarán 22 reuniones ordinarias para gestión 2026
- Se convocará a reuniones extraordinarias si fuese el caso
- Se elaborará un **REGLAMENTO DE LA COMISIÓN REGIONAL DE PRESTACIONES**, con la finalidad de evitar la burocracia y dar respuesta en los tiempos establecidos.



Fuente: Regional La Paz – Comisión Regional de Prestaciones, Caja de Salud de Caminos y R.A.





MINISTERIO DE SALUD Y DEPORTES

POBLACION ASEGURADA



POBLACIÓN REGIONAL LA PAZ

22.604 ASEGURADOS



2023

2024

2025

2026



TOTAL POBLACION PROTEGIDA
ACTIVOS Y PASIVOS A DICIEMBRE-
GESTION 2023



TOTAL POBLACION PROTEGIDA
ACTIVOS Y PASIVOS A DICIEMBRE-
GESTION 2024



TOTAL POBLACION PROTEGIDA
ACTIVOS Y PASIVOS A DICIEMBRE-
GESTION 2025



TOTAL POBLACION PROTEGIDA
ACTIVOS Y PASIVOS A FEBRERO
2026

FUENTE: UNIDAD DE AFILIACIONES





MINISTERIO DE SALUD Y DEPORTES

POBLACION ASEGURADA

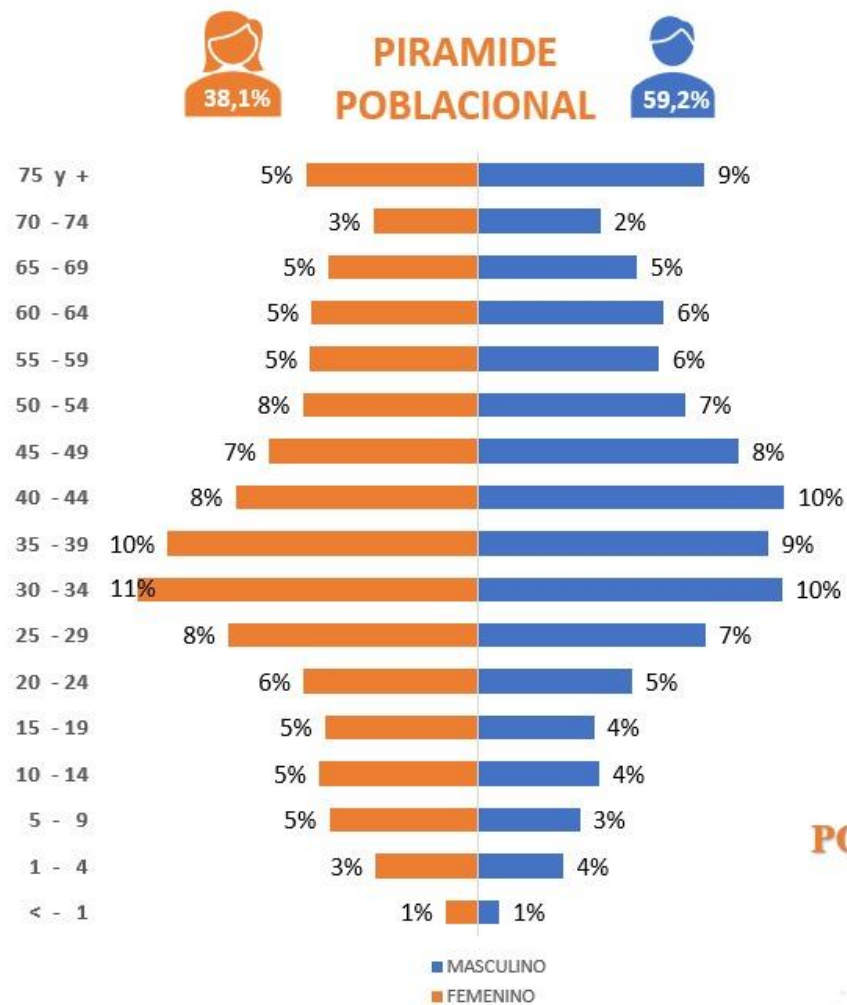
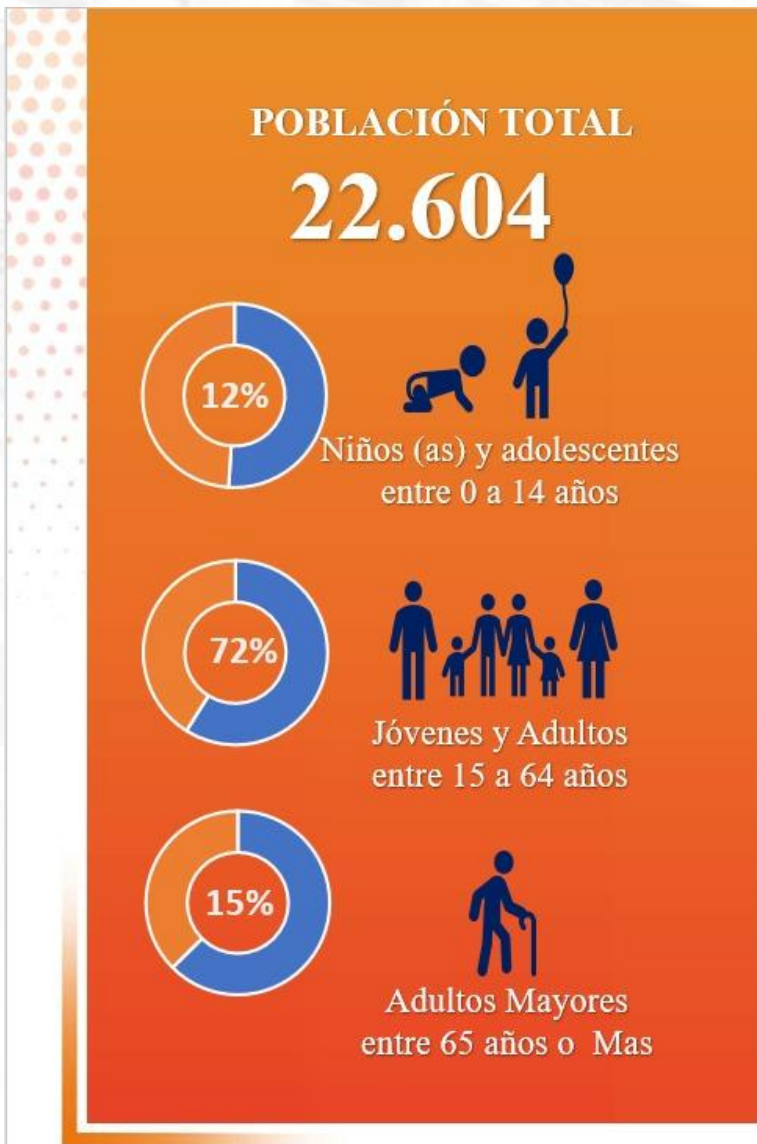

POBLACIÓN TOTAL
22.604

FUENTE: UNIDAD DE BIOESTADISTICA, AFILIACIONES, CSC Y RA REGIONAL LA PAZ





ACTIVOS FIJOS



- 1. RELEVAMIENTO E INVENTARIO**
2 VECES AL AÑO
Artículo 155 del D.S 0181 (NB-SABS) : Inventarios



- 2. CODIFICACION Y ETIQUETADO DE ACTIVOS**
Según artículo 125 del D.S 0181 (NB-SABS):
Identificación



- 3. CONTROL DE MOBILIARIO PERMANENTE**
Según el Artículo 127 del D.S 0181 (NB-SABS):
Control administrativo



- 4. ASIGNACIONES Y RE ASIGNACIONES 3 VECES AL AÑO**
Según el Artículo 126 del D.S 0181 (NB-SABS):
Asignacion de activos

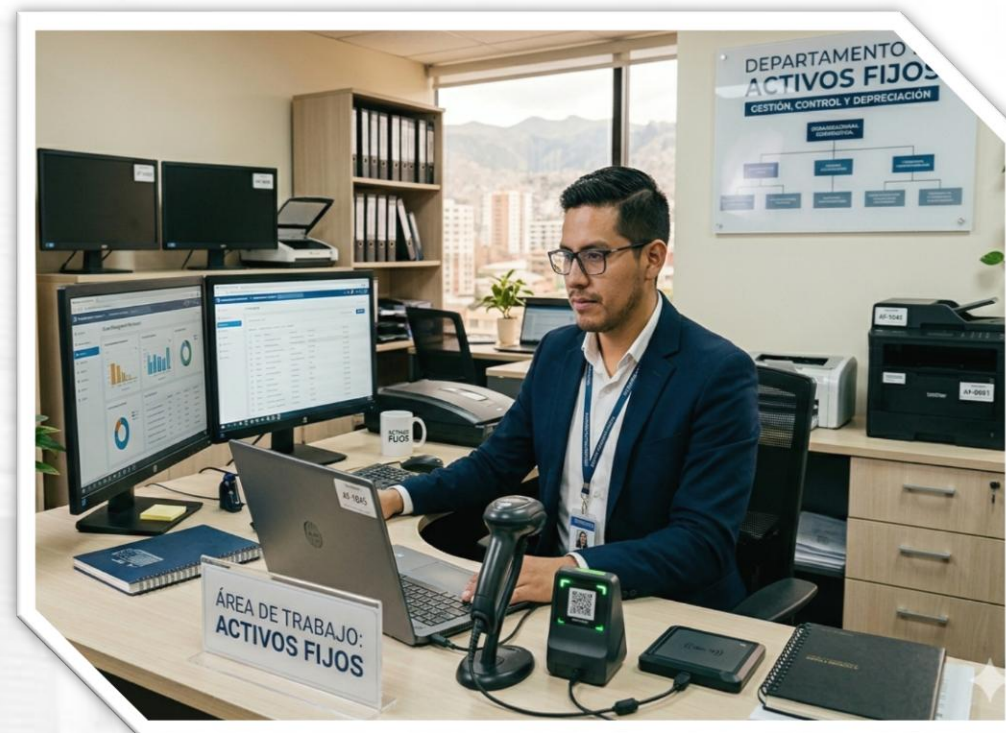

ACTIVOS FIJOS REGIONAL LA PAZ 3.349
185 ACTAS DE ASIGNACION



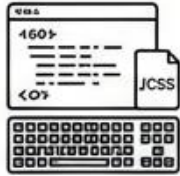

1. DESARROLLO DE SOFTWARE
Paginas Web, app Celular, Software Medico
administrativo, etc



2. REDES Y TELECOMUNICACION
Configuración redes LAN, WiFi, Internet, Router
Firewall,



4. SEGURIDAD INFORMÁTICA
Protección, Análisis, auditoria informática
y Gestión de Datos Etc



5. SOPORTE TECNICO
Reparación, Mantenimiento, equipos de
computación impresoras





PROCESOS JUDICIALES PROGRAMADOS 2026

CONCEPTO	N° DE PROCESOS
COACTIVOS	32
LABORALES	6
PENALES	6
CIVILES	1
ADMINISTRATIVOS	0
AMPAROS	0
EJECUTIVOS	3
CONTENCIOSOS ADM.	4
TOTAL	52

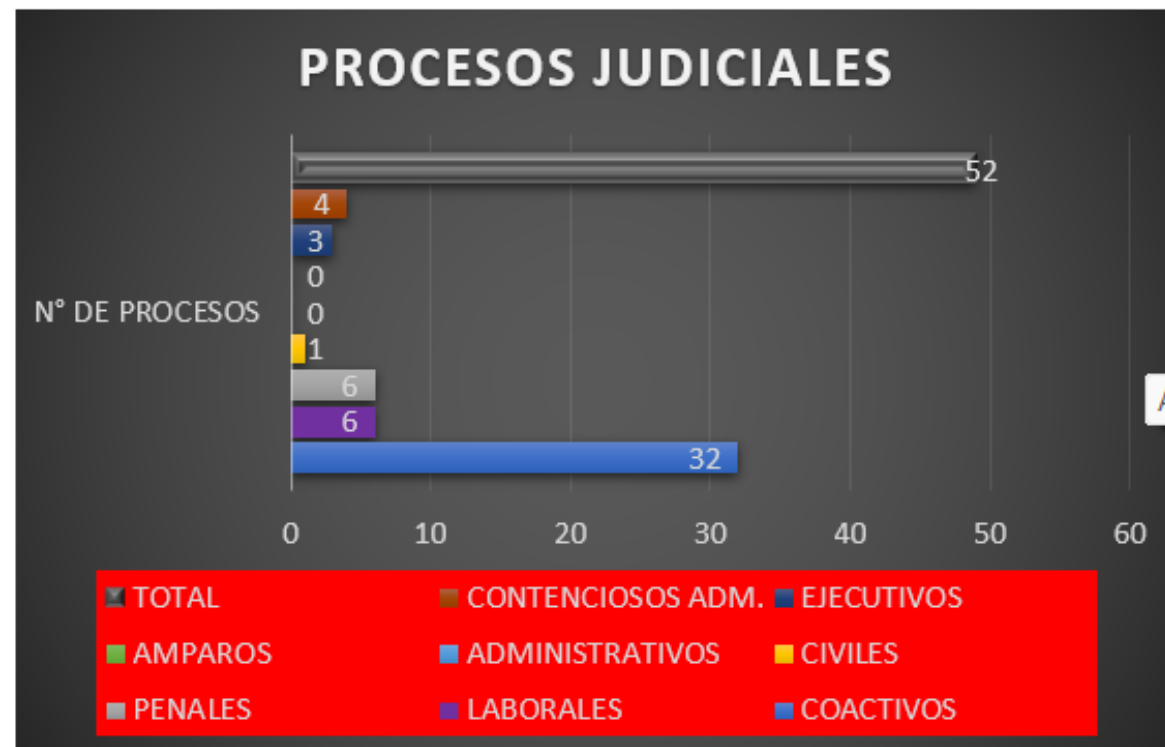



ASESORIA LEGAL

REGIONAL LA PAZ

	REGIONAL LA PAZ							
	<u>COACTIVOS SOCIALES</u>	<u>PENALES</u>	<u>CIVILES</u>	<u>LABORALES</u>	<u>CONTENCIOSOS ADMINISTRATIVOS</u>	<u>EJECUTIVOS</u>	<u>AMPAROS</u>	
NUMERO	32	6	1	6	4	3	0	
CON SENTENCIA SIN EJECUTORIAR	1	0	0	1	0	0	0	
CONCLUIDOS CON SENTENCIA EJECUTORIADA	0	0	0	0	0	0	0	
ACTIVOS	32	6	1	6	4	3	0	
POR COBRAR AUN EN PROCESO	14.800.774,00	0	0	0	0	0	0	
POR PAGAR AUN EN PROCESO	0	0	0	50.812,01	3.163.257,44	80.063,17	0	
PAGADO CON SENTENCIA EJECUTORIADA	0	0	0	0	0	0	0	
MONTO EN LITIGIO COBRADO O RECUPERADO	0	0	0	0	0	0	0	





RESUMEN

Expresado en Bolivianos

PROCESOS ACTIVOS

52

MONTOS EN LITIGIO POR PAGAR

3.294.132,62

MONTOS POR COBRAR

14.800.774,00

