



MINISTERIO  
DE SALUD Y DEPORTES



# AUDIENCIA PÚBLICA DE RENDICIÓN DE CUENTAS INICIAL 2026 REGIONAL - ORURO



MINISTERIO  
DE SALUD Y DEPORTES



# CAJA DE SALUD DE CAMINOS Y R.A.

Cuidamos tu salud...

## DATOS INSTITUCIONALES

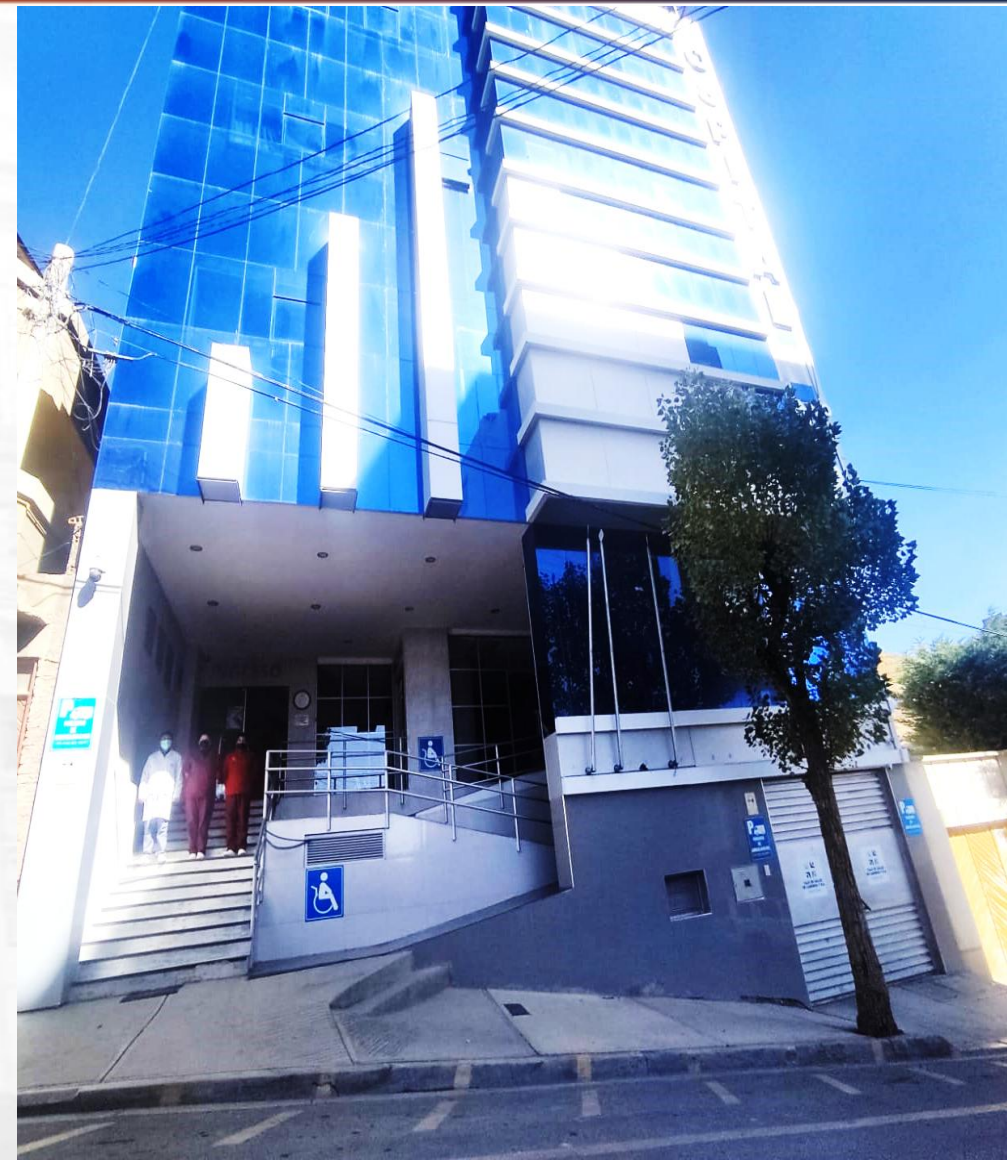



MINISTERIO  
DE SALUD Y DEPORTES



**DIRECTOR GENERAL EJECUTIVO**

**Dr. Manuel Rodrigo Villarroel Bozo**



MINISTERIO  
DE SALUD Y DEPORTES



## JEFE MEDICO REGIONAL ORURO



Dra. Jhenny Melissa Salazar Arias .

## ADMINISTRADOR REGIONAL ORURO



Lic. José Gustavo Tarifa Cabo .



# ESTRUCTURA ORGANIZACIONAL

## JEFATURA MEDICA - REGIONAL ORURO

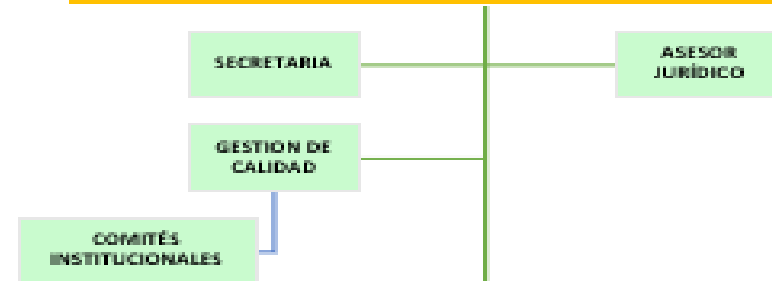

## ADMINISTRACION REGIONAL

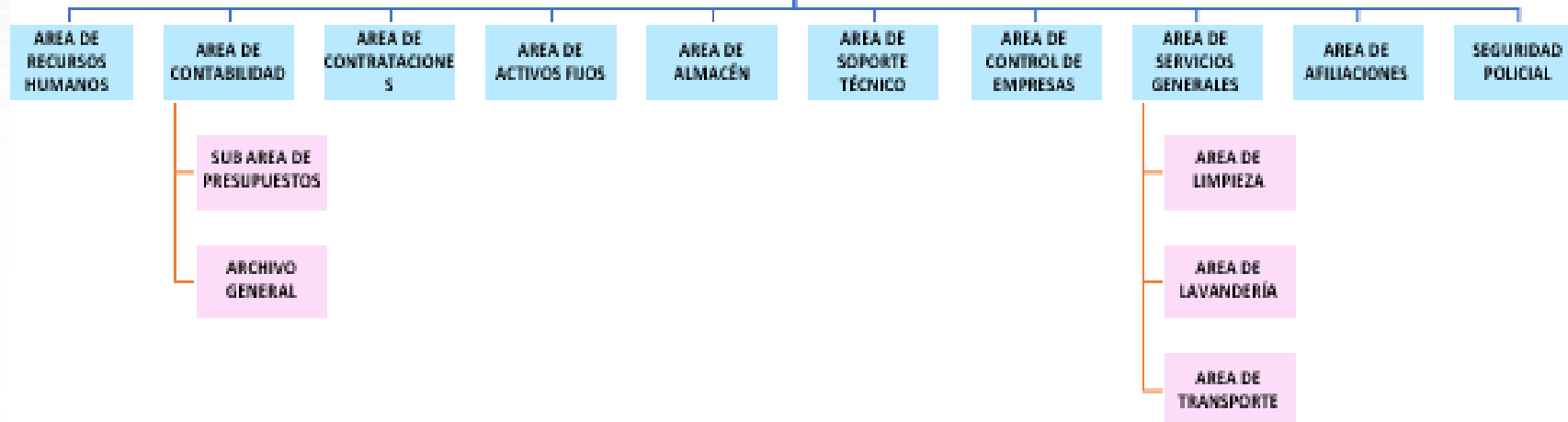



## JEFATURA MEDICA - REGIONAL ORURO

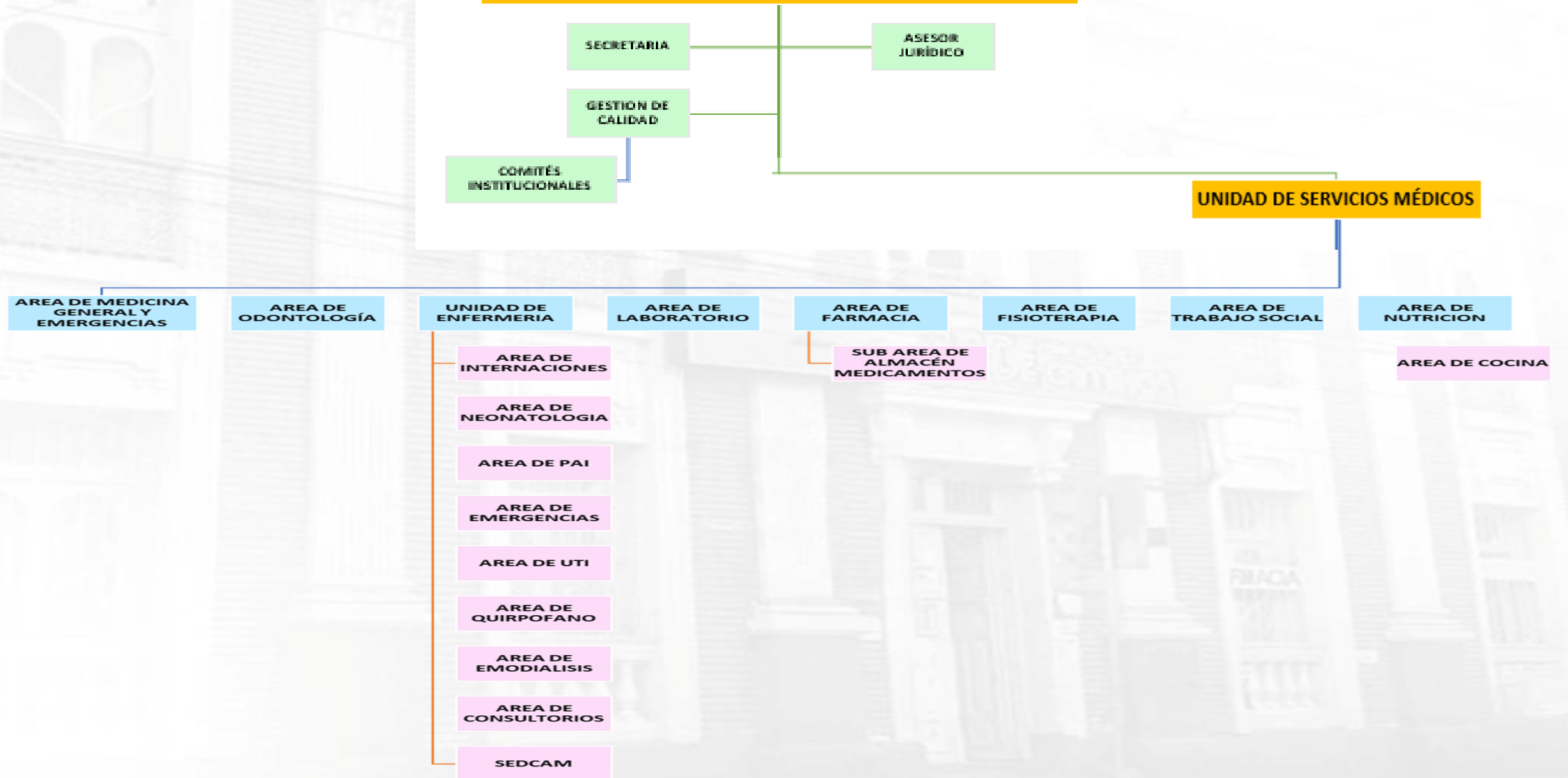



UNIDAD DE SERVICIOS MÉDICOS

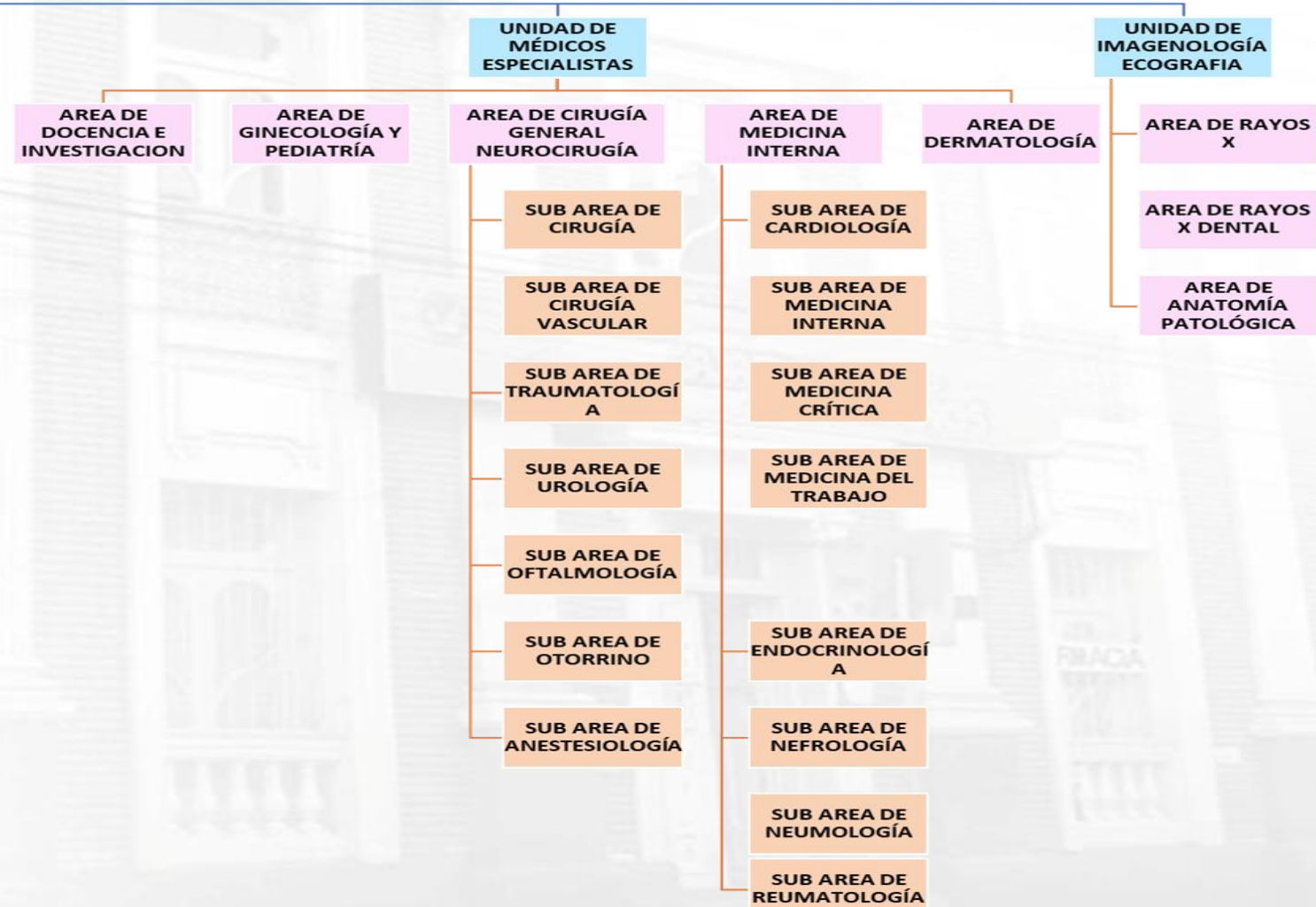



MINISTERIO  
DE SALUD Y DEPORTES



# CAJA DE SALUD DE CAMINOS Y R.A.

Cuidamos tu salud...

## RECURSOS HUMANOS





# RECURSOS HUMANOS

MODALIDAD	Personal		TOTAL
	Administrativo	Salud	
Ítem	7	11	18
Contrato Laboral	2	5	7
Médicos Especialistas	0	31	31
Consultor en Línea	17	31	48
<b>TOTAL</b>	<b>26</b>	<b>78</b>	<b>104</b>

### GESTIÓN DE TALENTO HUMANO

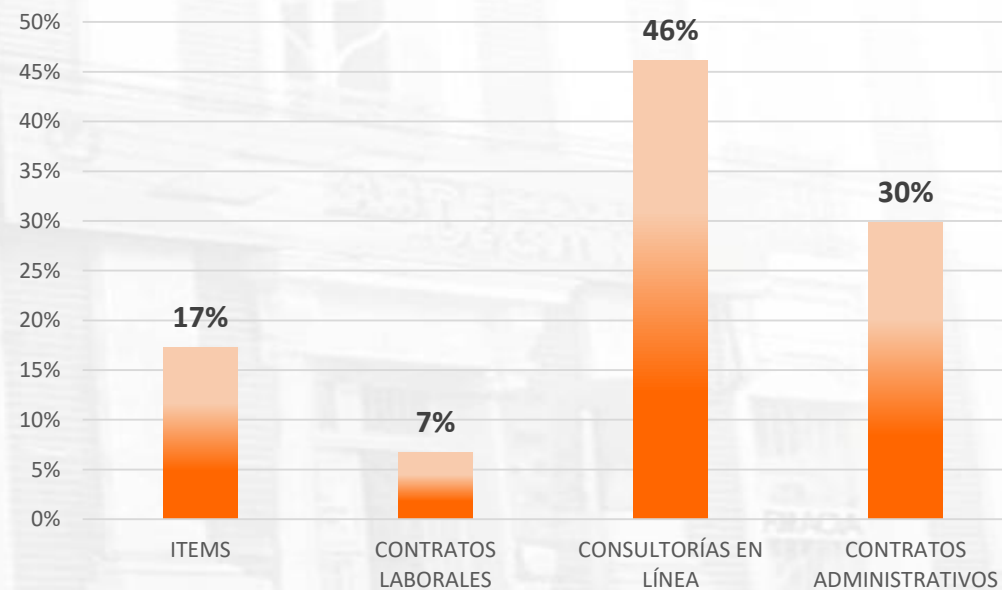



# PLANILLA PRESUPUESTARIA DE SUELDOS Y SALARIOS

DESCRIPCION	PARTIDA	ENERO	FEBRERO	MARZO	ABRIL	MAYO	JUNIO	JULIO	AGOSTO	SEPTIEMBRE	OCTUBRE	NOVIEMBRE	DICIEMBRE	EJECUCION ENERO A DICIEMBRE
Bono de Antigüedad	1.1.2.20	41,807.50	41,807.50	41,807.50	41,807.50	41,807.50	41,807.50	41,807.50	41,807.50	41,807.50	41,807.50	41,807.50	41,807.50	501,690.00
Categorías Médicas	1.1.3.21	5,735.40	5,735.40	5,735.40	5,735.40	5,735.40	5,735.40	5,735.40	5,735.40	5,735.40	5,735.40	5,735.40	5,735.40	68,824.80
Escalafón Médico	1.1.3.22	3,584.00	3,584.00	3,584.00	3,584.00	3,584.00	3,584.00	3,584.00	3,584.00	3,584.00	3,584.00	3,584.00	3,584.00	43,008.00
Otras Remuneraciones	1.1.3.24	1,140.00	1,140.00	1,140.00	1,140.00	1,140.00	1,140.00	1,140.00	1,140.00	1,140.00	1,140.00	1,140.00	1,140.00	13,680.00
Aguinaldos	1.1.4	0.00	0.00	0.00	0.00	0.00	0.00	0.00	0.00	0.00	0.00	0.00	174,204.00	174,204.00
Asignaciones Familiares	1.1.6		4,000.00	4,000.00	4,000.00	4,000.00	4,000.00	4,000.00	4,000.00	4,000.00	4,000.00	4,000.00		40,000.00
Sueldos	1.1.7	121,937.00	121,937.00	121,937.00	121,937.00	121,937.00	121,937.00	121,937.00	121,937.00	121,937.00	121,937.00	121,937.00	121,937.00	1,463,244.00
Personal Eventual	1.2.1	29,439.16	29,439.16	29,439.16	29,439.16	29,439.16	29,439.16	29,439.16	29,439.16	29,439.16	29,439.16	29,439.16	58,878.32	382,709.08
Régimen de Corto Plazo (Salud)	1.3.1.10	20,364.00	20,364.00	20,364.00	20,364.00	20,364.00	20,364.00	20,364.00	20,364.00	20,364.00	20,364.00	20,364.00	23,308.00	247,312.00
PRIMA DE RIESGO PROFESIONAL RÉGIMEN DE LARGO PLAZO	1.3.1.20	3,482.00	3,482.00	3,482.00	3,482.00	3,482.00	3,482.00	3,482.00	3,482.00	3,482.00	3,482.00	3,482.00	3,986.00	42,288.00
Aporte Patronal Solidario 3.5%	1.3.1.31	7,128.00	7,128.00	7,128.00	7,128.00	7,128.00	7,128.00	7,128.00	7,128.00	7,128.00	7,128.00	7,128.00	8,158.00	86,566.00
Aporte Patronal para Vivienda	1.3.2	4,073.00	4,073.00	4,073.00	4,073.00	4,073.00	4,073.00	4,073.00	4,073.00	4,073.00	4,073.00	4,073.00	4,662.00	49,465.00
Otras Previsiones	1.5.4	0.00	0.00	0.00	0.00	0.00	0.00	0.00	0.00	0.00	0.00	0.00	13,980.00	13,980.00
Contrato Administrativo de prestación de servicios Médicos	2.5.1.20	160,986.00	160,986.00	160,986.00	160,986.00	160,986.00	160,988.00	160,986.00	160,988.00	160,986.00	160,988.00	160,986.00	160,988.00	1,931,840.00
CONSULTORES INDIVIDUALES DE LÍNEA	2.5.2.20	180,761.00	180,761.00	180,761.00	180,761.00	180,761.00	180,761.00	180,761.00	180,761.00	180,761.00	180,761.00	180,761.00	180,761.00	2,169,132.00
TOTAL INVERSIÓN PERSONAL		580,437.00	584,437.00	584,437.00	584,437.00	584,437.00	584,439.00	584,437.00	584,439.00	584,437.00	584,439.00	584,437.00	803,129.00	7,227,943.00

**INVERSION DE:**

**7.227.943,00**

# Normas que regulan el funcionamiento de la institución.

La Caja de Salud de Caminos, fue creada mediante Resolución Suprema N° 167567 de 1 de marzo de 1973, como institución delegada de la ex Caja Nacional del Seguro Social.

Mediante Resolución Suprema N° 182970 de 27 diciembre de 1976, se reconoció la personería jurídica del SEGURO SOCIAL DEL SERVICIO NACIONAL DE CAMINOS como entidad descentralizada de carácter público con autonomía de gestión administrativa, económica y financiera.

De acuerdo a Resolución Administrativa Nro. 281-2014 de 12 de agosto de 2014 del Instituto Nacional de Seguros de Salud INASES, se resolvió aprobar el estatuto orgánico de la CAJA DE SALUD DE CAMINOS Y R.A.

La Caja de Salud de Caminos y R.A., como Ente Gestor de la Seguridad Social de Corto Plazo, se encuentra regulada por el Código de Seguridad Social, por lo cual, adopta su accionar de gestión a las directrices establecidas en la citada norma.

Los Parágrafos I, II y III del artículo 45 de la Constitución Política del Estado, establecen los derechos de las bolivianas y bolivianos a acceder a la seguridad social, asimismo, determinan los principios rectores de control y participación social y la cobertura de atenciones.

La Autoridad de Supervisión de la Seguridad Social de Corto Plazo, cuya denominación es "ASUSS", fue creada con la finalidad de regular, controlar, supervisar y fiscalizar la Seguridad Social de Corto Plazo, en base a sus principios, protegiendo los intereses de los trabajadores asegurados y beneficiarios, en consecuencia, la normativa emitida por esa entidad, es de aplicación obligatoria para todos los entes Gestores componentes de la seguridad social de corto plazo.



MISIÓN

SOMOS EL ENTE GESTOR DE LA  
SEGURIDAD SOCIAL DE CORTO PLAZO,  
QUE PROTEGE LA SALUD DE LA  
POBLACIÓN ASEGURADA

VISIÓN

SER UNA INSTITUCIÓN COMPETITIVA  
EN LA PRESTACIÓN DE SERVICIOS DE  
SALUD CON CALIDAD, CALIDEZ Y  
TRANSPARENCIA

VALORES

- HONESTIDAD
- LEALTAD
- SOLIDARIDAD
- EMPATIA
- RESPETO
- CONCIENCIA
- MORAL



MINISTERIO  
DE SALUD Y DEPORTES



# CAJA DE SALUD DE CAMINOS Y R.A.

Cuidamos tu salud...

## OBJETIVOS





# PLANIFICACIÓN- OBJETIVOS 2021-2026

**1**  
FORTALECER LA RED  
FUNCIONAL DE SALUD,  
CONFORMADO POR LAS  
REGIONALES

**2**  
ELABORAR E IMPLEMENTAR  
ACCIONES DE PROMOCIÓN  
Y PREVENCIÓN EN SALUD

**3**  
IMPLEMENTAR UN MODELO  
DE GESTIÓN EN TALENTO  
HUMANO

**4**  
ELABORAR E IMPLEMENTAR  
PROYECTOS DE INVERSIÓN,  
EN INFRAESTRUCTURA, EQUIPAMIENTO Y  
FORTALECIMIENTO DE LOS  
ESTABLECIMIENTOS DE SALUD.



**5**  
DISEÑAR E IMPLEMENTAR  
SISTEMAS INFORMÁTICOS  
MÉDICO ADMINISTRATIVOS

**6**  
IMPLEMENTAR HERRAMIENTAS DE  
GESTIÓN DE ANÁLISIS DE DATOS,  
MONITOREO Y SEGUIMIENTO DE LA  
GESTIÓN INSTITUCIONAL

**7**  
ESTABLECER MECANISMOS DE ACTUALIZACIÓN  
DE  
NORMATIVA INTERNA Y  
ESPECÍFICA

**8**  
GESTIONAR POLÍTICAS PARA LA  
SOSTENIBILIDAD FINANCIERA



MINISTERIO  
DE SALUD Y DEPORTES



# CAJA DE SALUD DE CAMINOS Y R.A.

Cuidamos tu salud...

## LINEAMIENTOS ESTRATÉGICOS PLAN OPERATIVO ANUAL

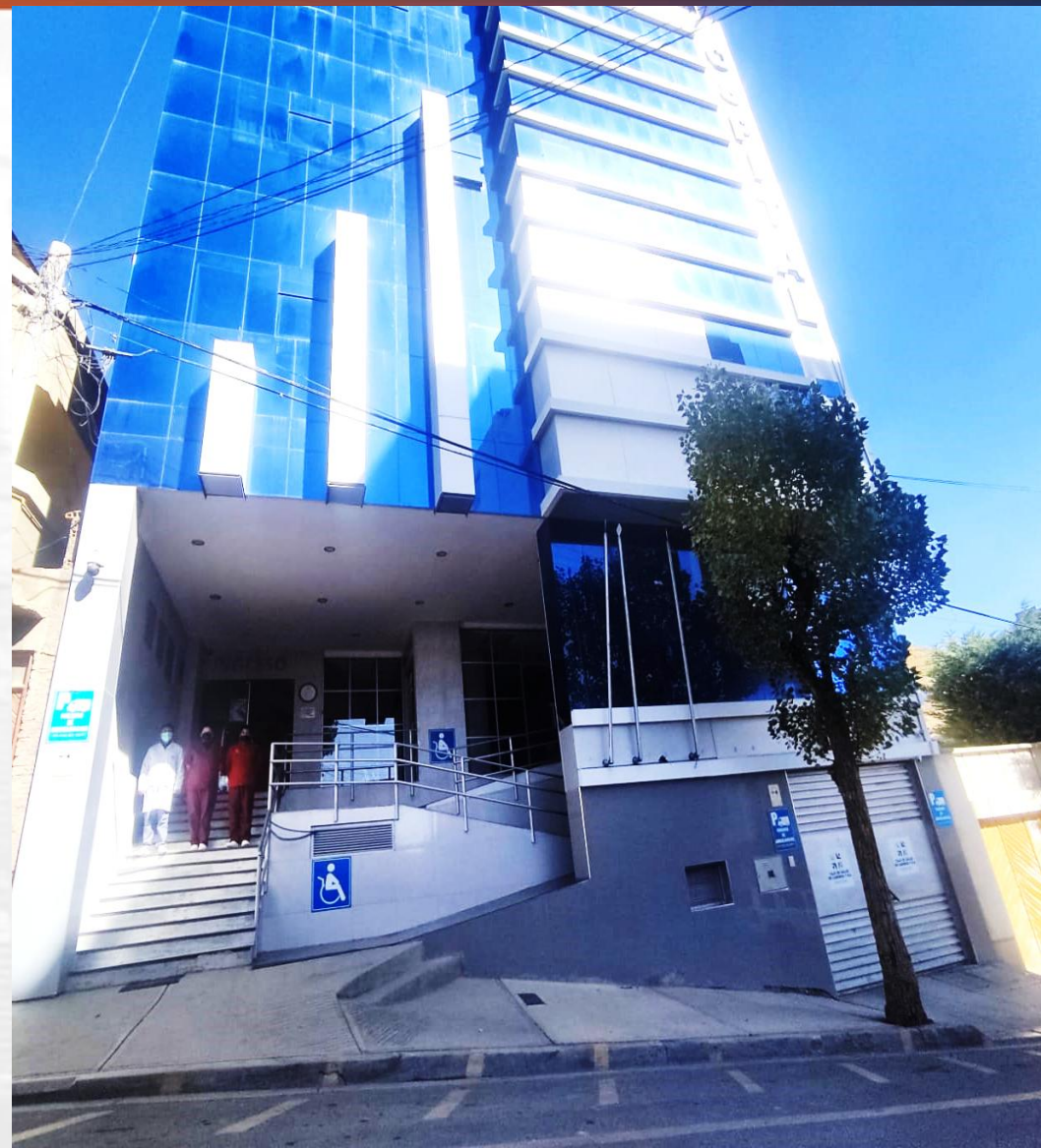

# PLANIFICACIÓN A LARGO PLAZO

Ley N.º 1178 de Administración y  
Control  
Gubernamental (SAFCO)

Ley N.º 777 del Sistema de Planificación  
Integral del Estado (SPIE)

Decreto Supremo N.º 3246, Normas Básicas del Sistema  
de Programación de Operaciones (NB-SPO)

Reglamento Específico del Sistema de  
Programación de Operaciones (RE-SPO) de la Caja de  
Salud de Caminos y R.A.



Resolución de Directorio R.D. N° 011/2023,  
aprueba el Plan Estratégico Institucional  
2021-2026 de La Caja de Salud de Caminos y R.A.

Resolución de Directorio RD/10/2025,  
aprueba el Plan Operativo Anual y  
Anteproyecto de Presupuesto 2026 de la Caja  
de Salud de Caminos y R.A.

Instructivo INS/ASUSS/DGE/DTFyCAF N°  
0009/2026 – ASUSS/2026-01033



**ACP-01**

Fortalecer la administración de provisión de insumos médicos y medicamentos

**ACP-02**

Fortalecer la salud ocupacional y seguridad industrial

**ACP-03**

Acreditar los Establecimientos de Salud de la Caja de Salud de Caminos y R.A en el marco de la normativa vigente de la ASUSS

**ACP-04**

Mejorar la calidad de atención en salud a través del acto médico, auditorías de servicio y auditorías programáticas

**ACP-05**

Establecer un proceso de recopilación de datos (indicadores definidos) en salud relevantes y confiables para la generación de indicadores estadísticos de acuerdo a las necesidades y prioridades de la institución, que sean útiles para la planificación y prestación de servicios de salud, así como para la toma de decisiones estratégicas

**ACP-06**

Promover la información continua con el fin de realizar gestiones de calidad adecuadas, eficientes para brindar atención de calidad a la población beneficiaria

## ACCIONES DE CORTO PLAZO PLAN OPERATIVO ANUAL 2026



**ACP-07**

Gestionar la Implementación del Modelo de Atención Integral de Salud de la Seguridad Social de Corto Plazo

**ACP-08**

Fortalecer el Área de Enseñanza e Investigación a través de la formación y capacitación de Recursos Humanos en el Área de salud

**ACP-09**

Contar con protocolos de atención que permitan estandarizar la atención médica para una mayor calidad de los servicios prestados para garantizar un enfoque consistente en el tratamiento de los pacientes

**ACP-10**

Administrar los recursos humanos, materiales y financieros de la regional en el marco de la normativa vigente

**ACP-11**

Diseñar y ejecutar plan de mantenimiento de infraestructura para coadyuvar en la prestación de servicios de manera eficiente

**ACP-12**

Fortalecer la gestión de salud a través de la adquisición y distribución de equipos médicos.

### ACP-13

Gestionar, Implementar herramientas de gestión de Análisis de datos, a través de monitoreo y seguimiento a nivel institucional

### ACP-14

Fortalecer el sistema de seguros de manera oportuna y transparente

### ACP-15

Fortalecer los servicios de salud para asegurados y beneficiarios, activos y pasivos

### ACP-16

Optimizar el gasto manteniendo la Calidad de los servicios

### ACP-17

Coordinar y controlar la aplicación del Sistema de Administración de Bienes y Servicios en la CSCyR.A. de forma eficaz y eficiente

### ACP-18

Administrar la gestión de transferencias de recursos a instituciones públicas



### ACP-19

Coordinar y gestionar el pago de las deudas institucionales

### ACP-20

Socializar los resultados institucionales alcanzados durante la gestión

### ACP-21

Proporcionar asesoramiento jurídico a todas las instancias dependientes de la CSCyRA

### ACP-22

Coordinar y monitorear el cumplimiento del Sistema de Planificación Integral del Estado y el Sistema de Programación de Operaciones

### ACP-23

Implementar la estrategia comunicacional



## ENFOQUE POLITICO

El Plan Estratégico Institucional (PEI) 2021 – 2025 de la Caja de Salud de Caminos y R.A. responde al Marco Estratégico Institucional (razón de ser, propósito, principios y valores) los cuales se enmarca en el Plan de Desarrollo Económico Social (PDES) y el Plan Sectorial de Desarrollo Integral de Salud para Vivir Bien y al Código de Seguridad Social; los que fueron considerados para la formulación de los lineamientos generales, objetivos estratégicos, lineales estrategias, acciones, productos y resultados.

Durante la gestión 2023 se consiguió la aprobación del PEI Institucional mediante Resolución de Directorio RD/011/2023 de 28 de octubre del 2023 en cuyo contenido se encuentra el Enfoque Político de la Caja de Salud de Caminos y R.A.



## PLAN OPERATIVO ANUAL 2026

ACCIÓN DE CORTO PLAZO		1er. Trim.	2do. Trim.	3er. Trim.	4to. Trim.	TOTAL %
ACP 01	Fortalecer la administración de provisión de insumos médicos y medicamentos	25.00%	25.00%	25.00%	25.00%	100.00%
ACP 02	Fortalecer la salud ocupacional y seguridad industrial	100.00%	.-.	.-.	.-.	100.00%
ACP 03	Acreditar los Establecimientos de Salud de la Caja de Salud de Caminos y R.A en el marco de la normativa vigente de la ASUSS		50.00%	50.00%		100.00%
ACP 04	Mejorar la calidad de atención en salud a través del acto médico, auditorías de servicio y auditorías programáticas	25.00%	25.00%	25.00%	25.00%	100.00%
ACP 05	Establecer un proceso de recopilación de datos (indicadores definidos) en salud relevantes y confiables para la generación de indicadores estadísticos de acuerdo a las necesidades y prioridades de la institución, que sean útiles para la planificación y prestación de servicios de salud, así como para la toma de decisiones estratégicas	100.00%	.-.	.-.	.-.	100.00%
ACP 06	Promover la información continua con el fin de realizar gestiones de calidad adecuadas, eficientes para brindar atención de calidad a la población beneficiaria	33.00%	33.00%	34.00%	.-.	100.00%
ACP 07	Gestionar la Implementación del Modelo de Atención Integral de Salud de la Seguridad Social de Corto Plazo	25.00%	25.00%	25.00%	25.00%	100.00%
ACP 08	Fortalecer el Área de Enseñanza e Investigación a través de la formación y capacitación de Recursos Humanos en el Área de salud	100.00%	.-.	.-.	.-.	100.00%
ACP 09	Contar con protocolos de atención que permitan estandarizar la atención médica para una mayor calidad de los servicios prestados para garantizar un enfoque consistente en el tratamiento de los pacientes	33.00%	33.00%	34.00%	.-.	100.00%
ACP 10	Administrar los recursos humanos, materiales y financieros de la regional en el marco de la normativa vigente	25.00%	25.00%	25.00%	25.00%	100.00%
ACP 11	Diseñar y ejecutar plan de mantenimiento de infraestructura para coadyuvar en la prestación de servicios de manera eficiente	25.00%	25.00%	25.00%	25.00%	100.00%



## PLAN OPERATIVO ANUAL 2026

ACCIÓN DE CORTO PLAZO		1er. Trim.	2do. Trim.	3er. Trim.	4to. Trim.	TOTAL %
ACP 12	Fortalecer la gestión de salud a través de la adquisición y distribución de equipos médicos	.-	50.00%	50.00%	.-	100.00%
ACP 13	Gestionar, Implementar herramientas de gestión de Análisis de datos, a través de monitoreo y seguimiento a nivel institucional	25.00%	25.00%	25.00%	25.00%	100.00%
ACP 14	Fortalecer el sistema de seguros de manera oportuna y transparente	25.00%	25.00%	25.00%	25.00%	100.00%
ACP 15	Fortalecer los servicios de salud para asegurados y beneficiarios, activos y pasivos	25.00%	25.00%	25.00%	25.00%	100.00%
ACP 16	Optimizar el gasto manteniendo la Calidad de los servicios	25.00%	25.00%	25.00%	25.00%	100.00%
ACP 17	Coordinar y controlar la aplicación del Sistema de Administración de Bienes y Servicios en la CSCyR.A. de forma eficaz y eficiente	25.00%	25.00%	25.00%	25.00%	100.00%
ACP 18	Administrar la gestión de transferencias de recursos a instituciones públicas	25.00%	25.00%	25.00%	25.00%	100.00%
ACP 19	Coordinar y gestionar el pago de las deudas institucionales	100.00%	.-	.-	.-	100.00%
ACP 20	Socializar los resultados institucionales alcanzados durante la gestión	25.00%	25.00%	25.00%	25.00%	100.00%
ACP 21	Proporcionar asesoramiento jurídico a todas las instancias dependientes de la CSCyRA	25.00%	25.00%	25.00%	25.00%	100.00%
ACP 22	Coordinar y monitorear el cumplimiento del Sistema de Planificación Integral del Estado y el Sistema de Programación de Operaciones	50.00%	50.00%	.-	.-	100.00%
ACP 23	Implementar la estrategia comunicacional	25.00%	25.00%	25.00%	25.00%	100.00%
<b>TOTALES</b>						<b>100.00%</b>

# FORTALECIMIENTO GESTIÓN 2026 REGIONAL ORURO



OTRA MAQUINARIA Y  
EQUIPOS

Bs7.000.-



EQUIPOS MEDICOS  
(REGIONAL)

Bs109.097.-



MUEBLES Y ENSERES –

Bs5.000.-



EQUIPOS DE  
COMPUTACION Y  
COMUNICACION

Bs4.500.-



EVALUACION DE LA  
ACREDITACION –  
HABILITACION  
HEMODIALISIS Y  
LABORATORIO

TOTAL INVERSIÓN Bs125.697.-



# CAPACITACIONES INTERNAS DEL PERSONAL PROGRAMADAS GESTION 2026

Día mundial de lucha contra la depresión	16 de enero del 2026
Día mundial de la tuberculosis	24 de marzo del 2026
Día mundial de la epilepsia	26 de marzo del 2026
Día mundial de los defectos congénitos	31 de marzo del 2026
Capacitaciones con nutrición buena alimentación	Mes de abril
Capacitación sobre lumbalgia	Mes de abril
Capacitación fisioterapia pediátrica y geriátrica	Mayo
Capacitación del asma	Mayo
Capacitación sobre el no consumo de tabaco	31 de mayo del 2026
Capacitación con trabajo social sobre violencia familiar y abuso y maltrato en la veje	Junio del 2026
Capacitación sobre la donación de sangre	14 de junio del 2026
Capacitación sobre la esclerodermia	29 de junio del 2026
Capacitación sobre la hepatitis	28 de julio del 2026
Capacitación sobre la automedicación	Julio del 2026
Capacitación sobre la lactancia materna	Mes de agosto del 2026
Capacitación Fisioterapia cardiopulmonar	Agosto del 2026
Capacitación sobre la automedicación	Agosto del 2026
Capacitación sobre salud sexual	Septiembre del 2026
Capacitación de alzheimer	Septiembre del 2026
Capacitación el cuidado de los ojos	Mes de octubre del 2026
Capacitación lavado de manos	15 de octubre del 2026
Capacitación sobre la diabetes	Noviembre del 2026
Capacitación sobre la neumonía	12 de noviembre del 2026
Capacitación enfermedades de transmisión sexual	Mes de diciembre del 2026



MINISTERIO  
DE SALUD Y DEPORTES



# CAJA DE SALUD DE CAMINOS Y R.A.

Cuidamos tu salud...

## GESTIÓN EN ADMINISTRACIÓN Y FINANZAS





# INGRESOS POR PARTIDAS PRESUPUESTARIAS

RUBRO	DESCRIPCIÓN	PRESUPUESTO INICIAL 2024	PRESUPUESTO INICIAL 2025	PRESUPUESTO INICIAL 2026
12200	Venta de Bienes y Servicios de las Administraciones Publicas	2,162,218.60	2,230,719.00	2,431,619.00
15910	Multas	211,026.21	118,062.00	150,348.00
15990	Otros ingresos no Especificados	-	6,124.00	148,310.00
17111	Del Sector Publico	2,137,241.99	2,722,200.00	2,922,200.00
17112	Del Sector Privado	4,791,156.70	5,378,000.00	5,517,553.00
35410	Recursos Devengados no Cobrados por Cuentas por Cobrar de Corto Plazo	521,130.50	550,020.00	679,570.00
39130	INCREMENTO DE CUENTAS POR PAGAR A CORTO PLAZO POR SUELDOS Y FORNLES			
39140	INCREMENTO DE CUENTAS POR PAGAR A CORTO PLAZO POR APORTES PATRONALES			
39150	INCREMENTO DE CUENTAS POR PARA A CORTO PLAZO POR RETENCIONES			
<b>TOTAL INGRESOS</b>		<b>9,822,774.00</b>	<b>11,005,125.00</b>	<b>11,849,600.00</b>

# INGRESOS POR PARTIDAS PRESUPUESTARIAS

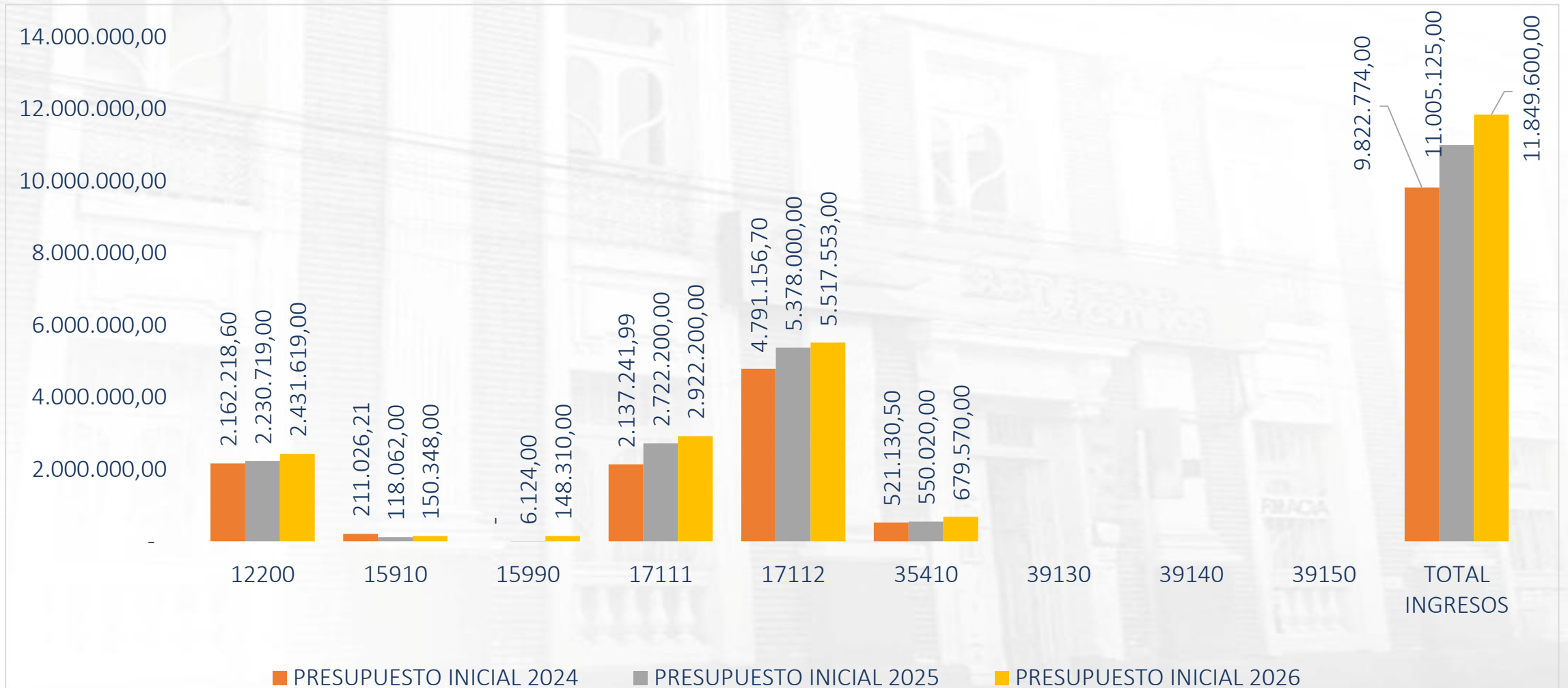



# GASTOS POR APERTURAS PROGRAMATICAS

GRUPO	DESCRIPCIÓN DEL GRUPO DE GASTO	PRESUPUESTO VIGENTE 2026
1	Servicios Personales	3,126,971.00
2	Servicios no Personales	4,671,554.00
3	Materiales y Suministros	2,966,170.00
4	Activos Reales	125,697.00
6	Servicio de la Deuda Publica y Disminución de otros Pasivos	405,000.00
7	Transferencias	464,208.00
9	Otros Gastos	90,000.00
<b>TOTAL GASTOS</b>		<b>11,849,600.00</b>

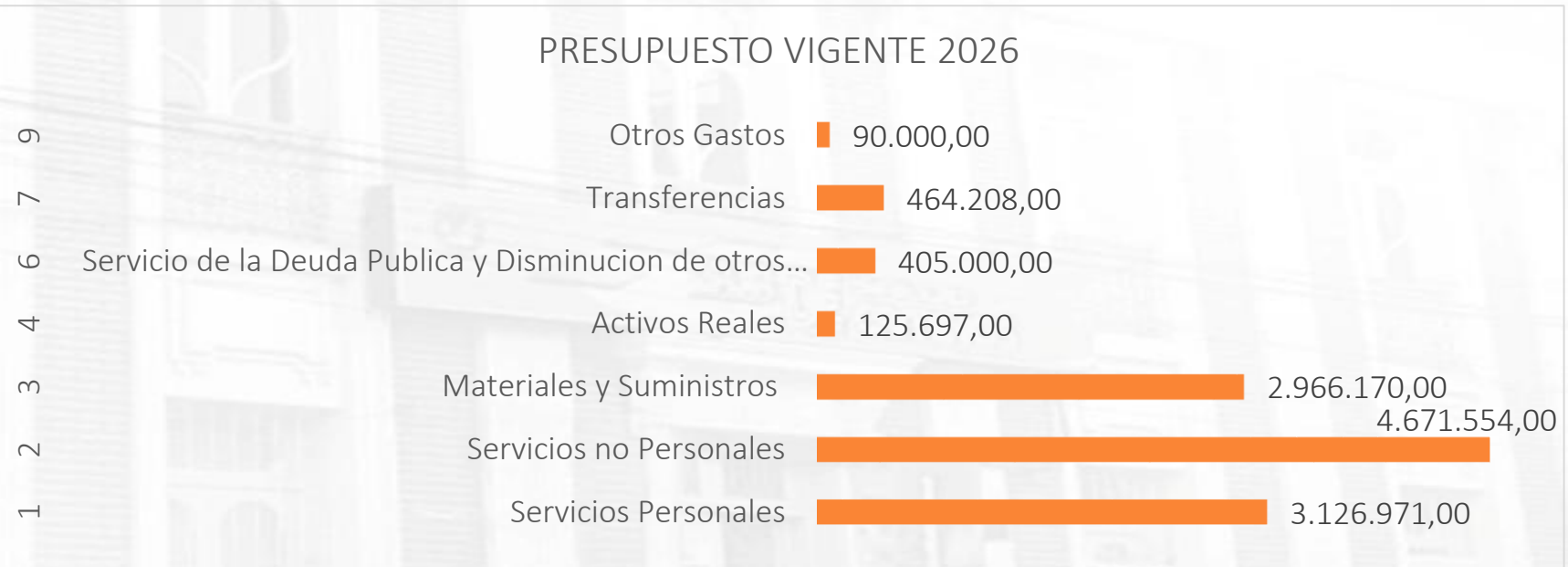



# PROGRAMA ANUAL DE CONTRATACIONES - PAC 2026

MODALIDAD	DETALLE
Contrataciones menores	Bs 1.874.271,52
ANPE	Bs 200.000,00



MINISTERIO  
DE SALUD Y DEPORTES



# CAJA DE SALUD DE CAMINOS Y R.A.

Cuidamos tu salud...

## GESTIÓN EN SALUD

- ✓ Cartera de Servicios
- ✓ Proyectos 2026
- ✓ Resultados Priorizados



## POBLACIÓN ASEGURADA

**6154 ASEGURADOS**

CAJA DE SALUD DE CAMINOS  
 PIRAMIDE POBLACIONAL  
 REGIONAL ORURO GESTIÓN  
 2025

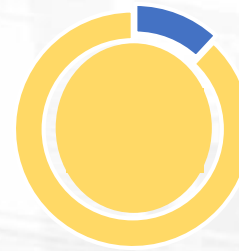

**Adultos Mayores a 65 años**



**Adultos ENTRE 15-64 años**

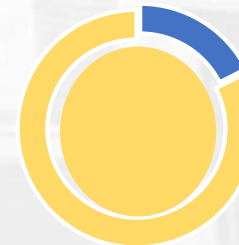

**Niños(as) y jóvenes ENTRE 0 A 14 años**

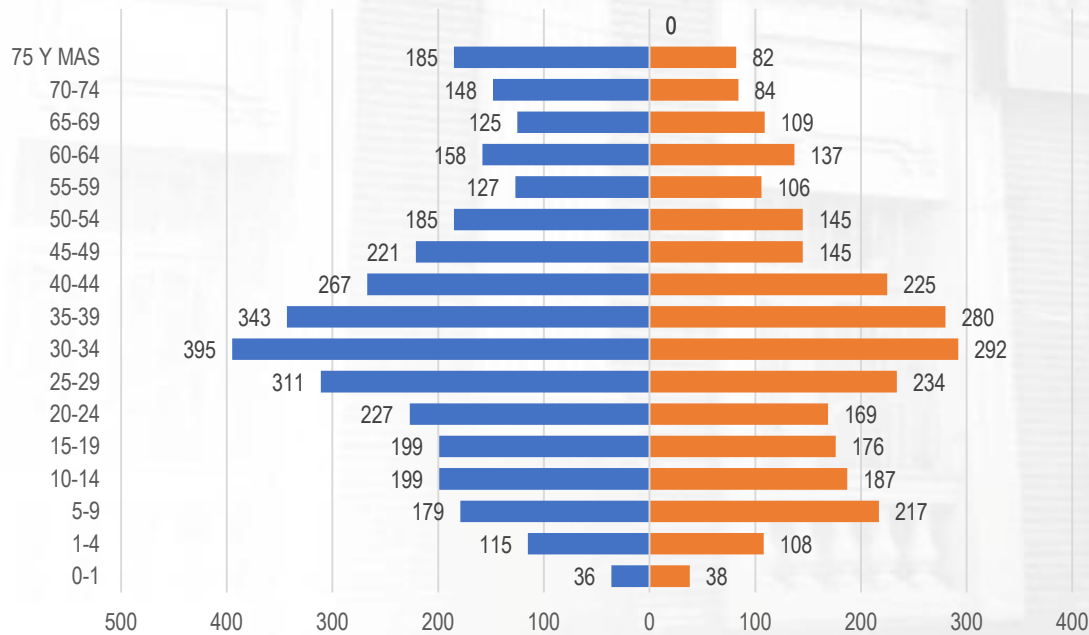



## CARTERA DE SERVICIOS CAJA DE SALUD DE CAMINOS Y R.A. - ORURO

	Servicios Propios	Servicios Adquiridos
<b>Especialidades Medicas</b>	Anestesiología	
	Endocrinología	
	Gastroenterología	
	Ginecología	
	Medicina interna	
	Medicina general	
	Nefrología	
	Neumología	
	Neurología	Dermatología
	Oftalmología	Otorrinolaringología
	Cirugía general	Cardiología
	Oncología	Psiquiatría
	Oncología ginecológica	Cirugía pediátrica
	Otorrinolaringología	Cirugía Vascolar
	Odontología	
	Reumatología	
	Traumatología	
	Hematología	
	Urología	
	Medicina del trabajo	
Neonatología		
Pediatría		
Colonproctología		

	Servicios Propios	Servicios Adquiridos
<b>Apoyo Critico</b>	Emergencias	
	Unidad de terapia neonatal Unidad de cuidados intermedios Unidad de Terapia Intensiva adultos Quirófano	
<b>Diagnóstico y Tratamiento</b>	Imagenología:	Imagenología: - Tomografía Otros estudios: - Ecocardiograma - Holter - Anatomopatológica - PAP - Biopsia
	- Ecografía	
	- Rayos x	
	Laboratorio:	
	- Clínico	
	- Bacteriología	
	- Inmunología	
	- Baciloscopias	
	Fonoaudiología	
	fisioterapia	
Hemodiálisis		
Nutrición y Dietética		
Farmacia		
Otros estudios:		
• Electrocardiograma		
<b>Gestión del Usuario Protegido</b>	Trabajo Social	- Psicología



MINISTERIO  
DE SALUD Y DEPORTES



# EQUIPO MULTIDISCIPLINARIO EN TODAS LAS ESPECIALIDADES





MINISTERIO  
DE SALUD Y DEPORTES



# GESTIÓN JURÍDICA



	REGIONAL ORURO						
	COACTIVOS SOCIALES	PENALES	CIVILES	LABORALES	CONTENCIOSOS ADMINISTRATIVOS	EJECUTIVOS	AMPAROS
NUMERO	6	1	0	7	28	1	0
CON SENTENCIA SIN EJECUTORIAR	0	0	0	7	15	0	0
CONCLUIDOS CON SENTENCIA EJECUTORIADA	0	0	0	0	13	1	0
ACTIVOS	2	1	0	7	28	1	0
POR COBRAR AUN EN PROCESO	1,576,082.64	0	0	0	0	0	0
POR PAGAR AUN EN PROCESO	0	0	0	25,200.00	1,860,073.17	109,810.00	0
PAGADO CON SENTENCIA EJECUTORIADA	0	0	0	0	509,089	0	0
MONTO EN LITIGIO COBRADO O RECUPERADO	0	0	0	0	0	0	0

RESUMEN	
PROCESOS ACTIVOS	43
MONTO EN LITIGIO POR PAGAR	1,995,083.17
MONTO PAGADOS 2025	509,089
MONTO COBRADOS GESTION 2025	0
MONTO POR COBRAR	1,576,082.64

TABLA DE RENDIMIENTO	928,089.53
----------------------	------------



MINISTERIO  
DE SALUD Y DEPORTES



**M U C H A S  
G R A C I A S**

————— Por su Atención —————