



MINISTERIO
DE SALUD Y DEPORTES



AUDIENCIA PÚBLICA DE RENDICIÓN DE CUENTAS INICIAL 2026

REGIONAL POTOSÍ



MINISTERIO
DE SALUD Y DEPORTES



DIRECTOR GENERAL EJECUTIVO

DR. MANUEL RODRIGO
VILLARROEL BOZO

Resolución Suprema N.º 32197 de 09 de enero de 2026





MINISTERIO
DE SALUD Y DEPORTES

AUTORIDADES REGIONALES



DR. GUILLERMO O. AZURDUY MENDIETA
JEFE MEDICO REGIONAL - POTOSI



LIC. JORGE D. SARDINA VALE
ADMINISTRADOR REGIONAL- POTOSI



MINISTERIO
DE SALUD Y DEPORTES

NATURALEZA DE LA INSTITUCIÓN



La Caja de Salud de Caminos fue creada mediante **Resolución Suprema N° 167567** de **1 de marzo de 1973** como institución delegada de la ex Caja Nacional del Seguro Social.



1973

De acuerdo a Resolución Administrativa N° 281-2014 de **12 de agosto de 2014** del **Instituto Nacional de Seguros de Salud INASES**, resuelve aprobar el estatuto orgánico de la **CAJA DE SALUD DE CAMINOS Y R.A.**



2010

Mediante **Resolución Suprema N° 182970** de **27 diciembre de 1976**, se reconoce la **personería jurídica del SEGURO SOCIAL DEL SERVICIO NACIONAL DE CAMINOS** como **entidad descentralizada de carácter público** con autonomía de gestión administrativa, económica y financiera.



2016



MINISTERIO
DE SALUD Y DEPORTES

NATURALEZA DE LA INSTITUCIÓN



**RAZÓN
DE SER**

“SOMOS EL ENTE GESTOR DE LA SEGURIDAD SOCIAL DE CORTO PLAZO, QUE PROTEGE LA SALUD DE LA POBLACIÓN ASEGURADA”



PROPÓSITO

“SER UNA INSTITUCIÓN COMPETITIVA EN LA PRESTACIÓN DE SERVICIOS DE SALUD CON CALIDAD, CALIDEZ Y TRANSPARENCIA ”



VALORES

HONESTIDAD, LEALTAD, SOLIDARIDAD, EMPATÍA, RESPETO,
CONCIENCIA MORAL



MINISTERIO
DE SALUD Y DEPORTES

ESTABLECIMIENTO DE SALUD REGIONAL POTOSÍ



CAJA DE SALUD
DE CAMINOS Y R.A.
Cuidamos tu salud...



HOSPITAL DE LA CAJA DE SALUD DE CAMINOS Y
R.A. REGIONAL POTOSÍ NIVEL II



CENTRO DE SALUD AMBULATORIO DE UYUNI



NATURALEZA DE LA INSTITUCIÓN ORGANIGRAMA

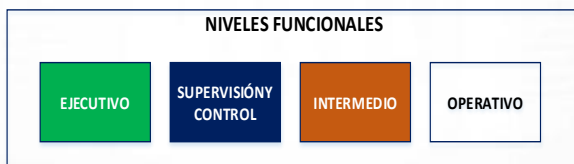
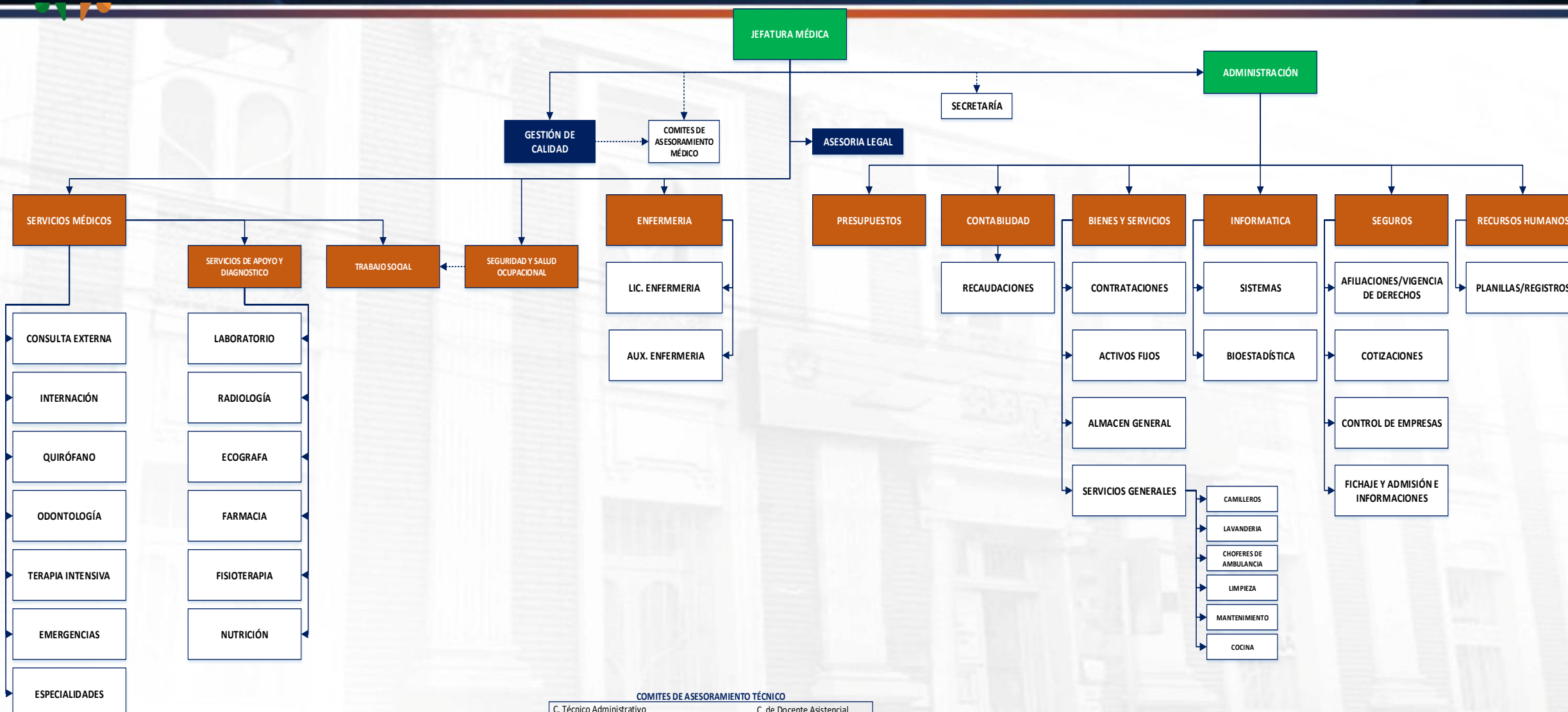

- COMITES DE ASESORAMIENTO TÉCNICO**
- C. Técnico Administrativo
 - C. de Auditoría Médica Interna y Expediente clínico
 - C. de Farmacia y Terapéutica y Fármaco Vigilancia
 - C. de Vigilancia Epidemiológica
 - Sub. C. de Infecciones Intrahospitalarias
 - Sub. C. de Bioseguridad
 - Sub. C. de Manejo de Residuos Sólidos
 - Sub. C. de Análisis de la Información
 - C. de Docente Asistencial
 - C. de Gestión de Calidad y Acreditación continua
 - C. de Docencia e Investigación
 - C. de Bioética
 - C. de Lactancia Materna y Nutrición



MINISTERIO
DE SALUD Y DEPORTES

POBLACIÓN AFILIADA



2026



5.541
ASEGURADOS

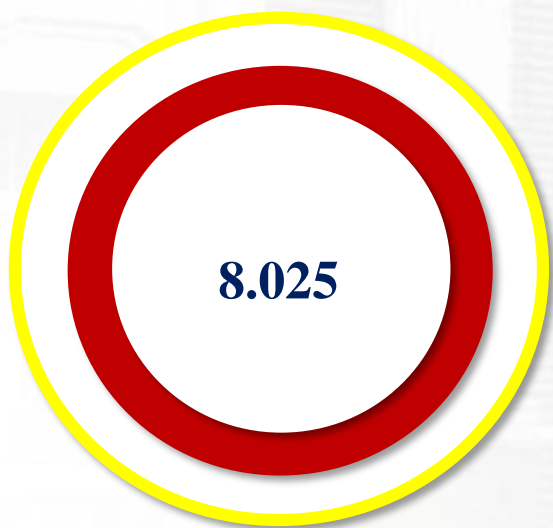

2023

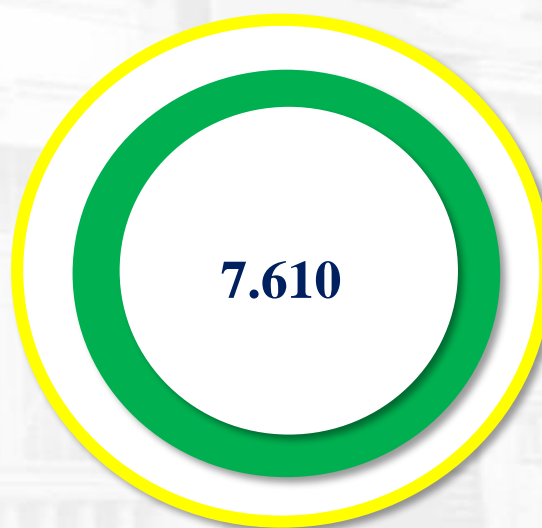

2024



2025



CARTERA DE SERVICIOS

CONSULTA EXTERNA

| | |
|----|---------------------------|
| 1 | Emergencias |
| 2 | Medicina General |
| 3 | Pediatría |
| 4 | Medicina Interna |
| 5 | Ginecología y obstetricia |
| 6 | Cirugía General |
| 7 | Odontología |
| 8 | Gastroenterología |
| 9 | Traumatología y Ortopedia |
| 10 | Anestesiología |

COMPRA DE SERVICIOS ESPECIALIDADES MEDICAS

| | |
|----|------------------------|
| 1 | Cardiología |
| 2 | Neumología |
| 3 | Psiquiatría |
| 4 | Otorrinolaringología |
| 5 | Urología |
| 6 | Cirugía Vascular |
| 7 | Neurocirugía |
| 8 | Dermatología |
| 9 | Nefrología |
| 10 | Cirugía Pediátrica |
| 11 | Oftalmología |
| 12 | Medicina del Trabajo |
| 13 | Reumatología |
| 14 | Neonatología |
| 15 | Hematología |
| 16 | Oncología Clínica |
| 17 | Neurología |
| 18 | Cardiología Pediátrica |
| 19 | Endocrinología |

COMPRA DE SERVICIOS DE DIAGNOSTICO

| | |
|---|------------------|
| 1 | Tomografía |
| 2 | Endoscopia |
| 3 | Rayos X Portátil |

HOSPITALIZACION

| | |
|---|-----------------------------|
| 1 | Medicina Interna |
| 2 | Cirugía |
| 3 | Traumatología |
| 4 | Pediatría |
| 5 | Ginecología |
| 6 | Neonatología |
| 7 | Infectología |
| 8 | Unidad de Terapia Intensiva |
| 9 | Hemodiálisis |

SERVICIO DE DIAGNOSTICO

| | |
|---|--------------------|
| 1 | Ecografía |
| 2 | Radiología |
| 3 | Laboratorio |
| 4 | Electrocardiograma |

SERVICIO COMPLEMENTARIOS

| | |
|---|--------------|
| 1 | Fisioterapia |
| 2 | Nutrición |





MINISTERIO
DE SALUD Y DEPORTES



GESTIÓN EN SALUD

Regional Potosí



MINISTERIO DE SALUD Y DEPORTES

POSICIONAMIENTO DE LA IMAGEN INSTITUCIONAL



Se llevarán a cabo las acciones necesarias para garantizar el mantenimiento de los estándares de calidad, mediante la verificación constante y el seguimiento de la evaluación interna y externa, complementaria a la habilitación y acreditación del hospital.

Ferias de Salud: Se organizarán dos ferias enfocadas en la promoción y prevención de la salud.



Fortalecimiento de alianzas estratégicas, establecer convenios con otras instituciones de salud, universidades.



MINISTERIO
DE SALUD Y DEPORTES

POSICIONAMIENTO DE LA IMAGEN INSTITUCIONAL



CAJA DE SALUD
DE CAMINOS Y R.A.
Cuidamos tu salud...

ENSEÑANZA E INVESTIGACIÓN

| | NÚMERO DE CAPACITACIONES |
|---|-----------------------------|
| ESTRATEGIAS PARA EL MEJORAMIENTO DE LA CALIDAD DE ATENCION | 13 |
| COMITÉ DE LACTANCIA MATERNA | 15 |
| COMITÉ DE REFERENCIA Y CONTRAREFERENCIACIA | 4 |
| COMITÉ DE BIOSEGURIDAD | 4 |
| COMITÉ DE SEGURIDAD INTERNA Y CONTINGENCIA | 3 |
| SUB-COMITÉ DE INFECCIONES ASOCIADAS A LA ATENCION EN SALUD (IAAS) | 4 |
| COMITÉ DE ACREDITACION Y MEJORA CONTINUA DE LA CALIDAD | 2 |
| SUBCOMITE DE ANALISIS DE LA INFORMACION | 2 |
| COMITE DE FARMACIA Y TERAPEUTICA | 2 |
| COMITÉ DE AUDITORIA MEDICA Y EXPEDIENTE CLÍNICO AUDITORIA MEDICA | 2 |
| COMITÉ DE MORTALIDAD MATERNO- NEONATAL | 4 |
| BIOETICA Y VALORES ETICOS | 1 |
| TOTAL | 56 |





MINISTERIO
DE SALUD Y DEPORTES

OPTIMIZACIÓN CON GESTIÓN DE CALIDAD



CAJA DE SALUD
DE CAMINOS Y R.A.
Cuidamos lo suyo.

EQUIPAMIENTO MÉDICO

QUIRÓFANO



Bs. 850.00,00

ARCO EN C

QUIRÓFANO



Bs. 350.000,00

LAMPARA
CIALICTICA

LABORATORIO



Bs. 51.000,00

ANALIZADOR DE
ELECTROLITOS
AUTOMÁTICO

TOTAL, INVERSIÓN Bs. 1.271.000,00



GESTIÓN EN SALUD



MINISTERIO
DE SALUD Y DEPORTES

OPTIMIZACIÓN CON GESTIÓN DE CALIDAD



INFRAESTRUCTURA



Bs. 75.00,00

MANTENIMIENTO
Y REFACCIÓN
DEL SERVICIO DE
EMERGENCIAS



Bs. 20.00,00

MANTENIMIENTO
Y REFACCIÓN
DEL BAÑO DE
CONSULTA
EXTERNA



Bs. 65.00,00

MANTENIMIENTO
Y REFACCIÓN
DEL ÁREA
ADMINISTRATIVA

TOTAL, INVERSIÓN Bs. 160.000,00

GESTIÓN EN SALUD





FORTALECIMIENTO DE LA SEGURIDAD INDUSTRIAL Y SALUD OCUPACIONAL

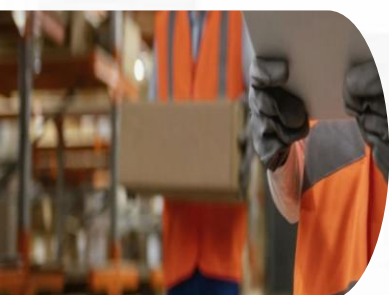

| |
|---|
| PREVENIR Y CONTROLAR LOS RIESGOS LABORALES Y ACCIDENTES DE TRABAJO |
| Conformación y Posesión del Comité Mixto |
| Monitoreo y Seguimiento de Seguridad y Salud en el Trabajo de las Empresas Afiliadas. |
| Identificación de peligros y valoración de riesgos (Matriz IPER) |
| Identificación de áreas de riesgo. |
| investigación de Accidentes Laborales (Trabajo Social y Responsable. SySO). |

| |
|--|
| CONTRIBUIR EN EL MARCO DE NUESTRAS COMPETENCIAS, LA GENERACION DE ESPACIOS DE TRABAJO SALUDABLE Y SEGURO |
| Seguimiento de cumplimiento a las observaciones y recomendaciones realizadas en las inspecciones a las empresas a ser afiliadas |
| Capacitación en materia de Seguridad y Salud en el Trabajo a las Empresas Afiliadas |
| Seguimiento a la elaboración e implementación de Programas de Gestión de Seguridad y Salud en el Trabajo (PGSST). |
| Seguimiento al cumplimiento de observaciones y recomendaciones realizadas a través de las inspecciones a las Empresas Afiliadas. |

| |
|---|
| CONFORMACION DE BRIGADAS DE INSPECCION Y SENSIBILIZACION MULTIDICIPLINARIA PARA LAS EMPRESAS AFILIADAS |
| Brigada de Comunicación. |
| Brigada de Evacuación. |
| Brigada de Primeros Auxilios. |
| Brigada de Prevención y Control contra Incendios |



MINISTERIO
DE SALUD Y DEPORTES

INNOVACIÓN TECNOLÓGICA



En aplicación del D.S. 1793, “Gobierno Electrónico”. Aplicación de la tecnología de información y la comunicación con el objetivo de incrementar la transparencia y participación ciudadana.

Se realizará el seguimiento estricto al cumplimiento del uso del sistema SIGMED (Sistema de Información Gerencial Medico Administrativo), y Sistema de Gestión Documental Electrónica.



Se realizará una propuesta de aplicación y desarrollo de un sistema para el servicio de farmacia.

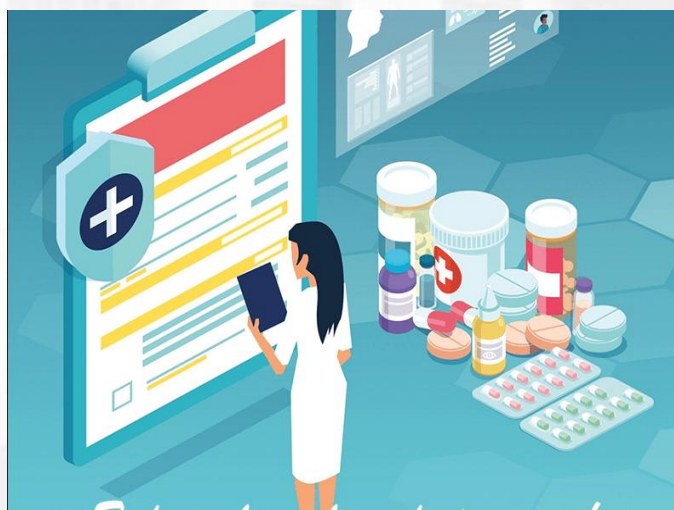



MINISTERIO
DE SALUD Y DEPORTES



GESTIÓN DE PLANIFICACIÓN

Regional Potosí



MARCO ESTRATÉGICO

RED FUNCIONAL DE SALUD

Ejecución de acciones de fortalecimiento de la red funcional de salud en las temáticas de: **recursos humanos, equipamiento e infraestructura**

DEUDAS

Reducción de la deuda generada por administraciones pasadas (cuentas por pagar y/o provisiones)

ADMINISTRACIÓN CENTRAL

Ejecución de actividades institucionales dirigidas a una gestión eficiente y transparente en los ámbitos administrativos, legal, financiero y técnico de la Institución.

DESARROLLO DE LA SALUD

Implementación de procesos integrales de salud hacia una atención con calidez y calidad

SISTEMA DE SEGUROS

Administración eficiente y transparente de los recursos económicos recaudados por la CSC y RA orientados a una gestión por resultados.

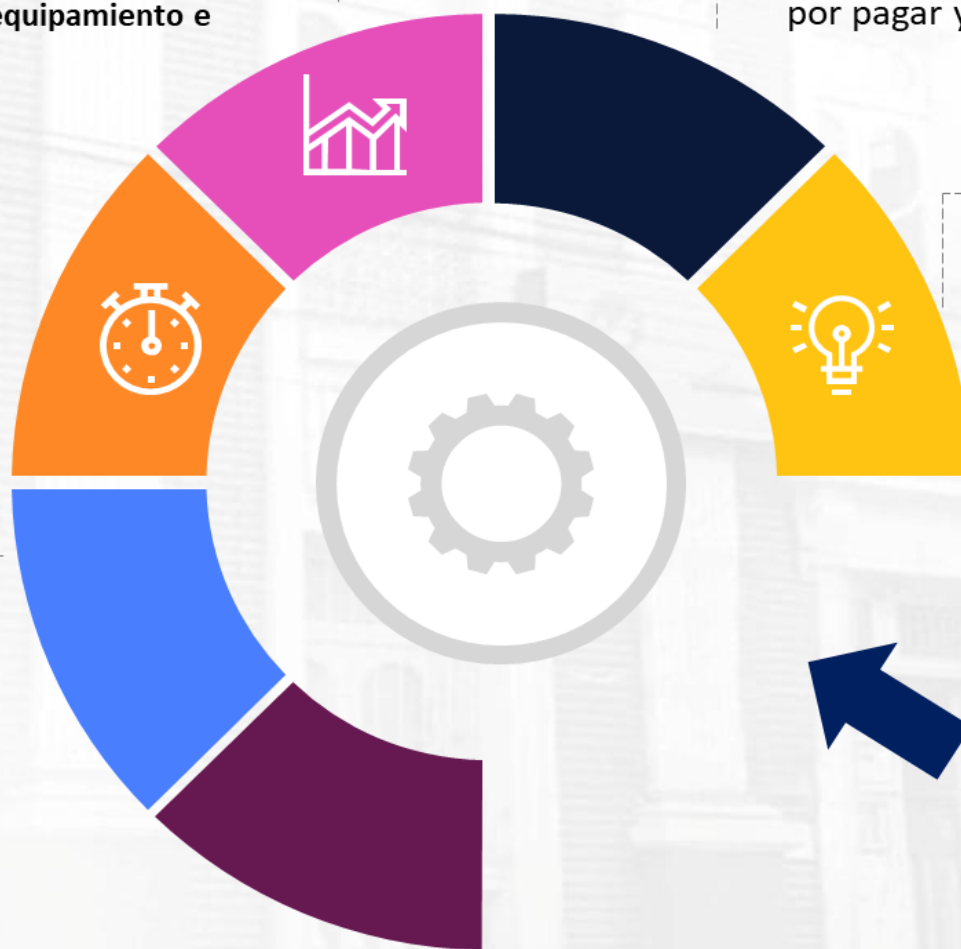

ACCIONES DE CORTO PLAZO 2026



MINISTERIO
DE SALUD Y DEPORTES

FORTALECER LA GESTIÓN DE SALUD A TRAVÉS DE LA ADQUISICIÓN DE EQUIPOS MÉDICOS E INFRAESTRUCTURA, CAPTACIÓN DE NUEVAS EMPRESAS Y EL SEGUIMIENTO AL POA 2026



| | 1° TRIMESTRE | 2° TRIMESTRE | 3° TRIMESTRE | 4° TRIMESTRE |
|--|--------------|--------------|--------------|--------------|
| Mantenimiento y Reparación de Inmuebles | | | | |
| Fortalecimiento a los diferentes servicios a través de Equipamiento Médico | | | | |
| Captación de nuevas empresas | | | | |
| Seguimiento al POA - 2026 | | | | |



MINISTERIO
DE SALUD Y DEPORTES



GESTIÓN DE ADMINISTRACIÓN Y FINANZAS

Regional Potosí



MINISTERIO
DE SALUD Y DEPORTES

PERSONAL PROGRAMADO GESTIÓN 2026

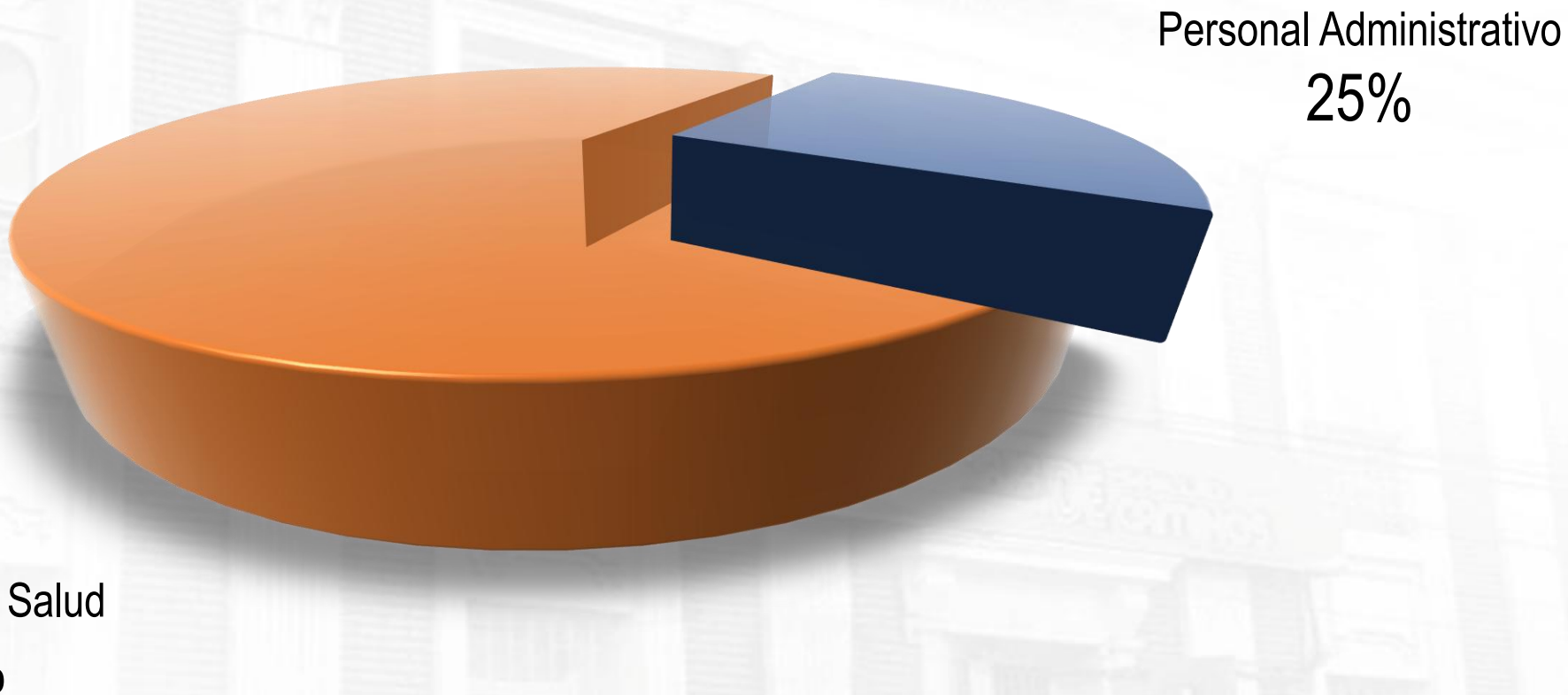

| PRESUPUESTO 2026 | |
|------------------|--------------|
| ITEM | 1.123.470,00 |
| LABORALES | 188.877,00 |
| CONSULTORES | 2.855.100,00 |

76 Funcionarios
como máximo para la
Gestión 2026



GESTIÓN DE TALENTO HUMANO

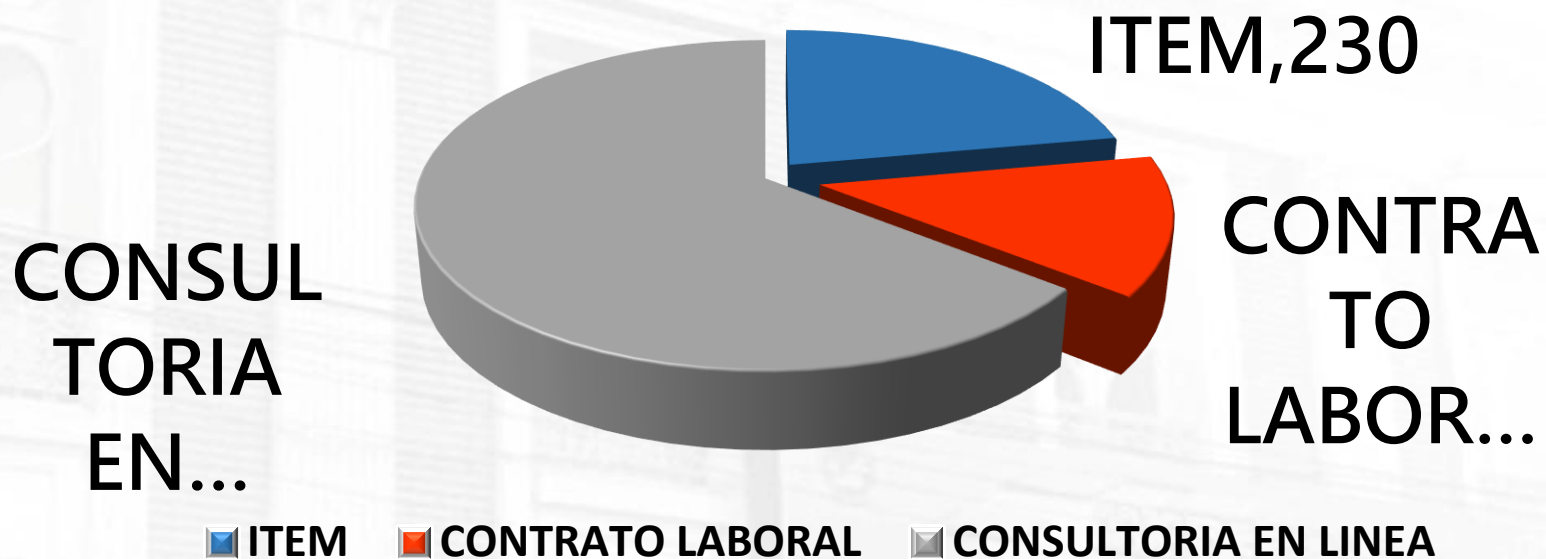



MINISTERIO
DE SALUD Y DEPORTES

PRESUPUESTO DE RECURSOS GESTIÓN 2026



| RUBRO | DESCRIPCION DEL RUBRO | PRESUPUESTO INICIAL |
|----------|---|----------------------|
| 12.2 | Venta de Servicios de las Administraciones Públicas | 3.119.952,00 |
| 15.9.1 | Multas | 131.865,00 |
| 15.9.9 | Otros Ingresos no Especificados | 66.300,00 |
| 17.1.1.1 | Del Sector Público | 3.293.160,00 |
| 17.1.1.2 | Del Sector Privado | 5.474.857,00 |
| 17.1.2.1 | Del Sector Público (Pasivo) | 0,00 |
| 35.4.1 | Recursos devengados no cobrados por cuentas por cobrar de corto plazo | 671.996,00 |
| | TOTAL | 12.758.130,00 |

TOTAL PRESUPUESTO

Bs. 12,758,130.00

PRINCIPAL INGRESO DE CSCyRA

APORTES A LA SEG. SOCIAL SECTOR PUBLICO, SECTOR PRIVADO.

VENTA DE SERVICIOS

76 Funcionarios
como máximo para la
Gestión 2026



PRESUPUESTO DE GASTOS GESTIÓN 2026

| Entidad | Grupo | Descripción Grupo | Presupuesto Inicial |
|---------|-------|--|----------------------|
| 423 | 1 | SERVICIOS PERSONALES | 1.874.663,00 |
| 423 | 2 | SERVICIOS NO PERSONALES | 5.715.010,00 |
| 423 | 3 | MATERIALES Y SUMINISTROS | 3.041.363,00 |
| 423 | 4 | ACTIVOS REALES | 980.350,00 |
| 423 | 6 | SERVICIO DE LA DEUDA PUBLICA Y DISMINUCION DE OTROS PASIVOS | 455.500,00 |
| 423 | 7 | TRANSFERENCIAS | 547.244,00 |
| 423 | 9 | OTROS GASTOS | 144.000,00 |
| | | TOTAL | 12.758.130,00 |

PRESUPUESTO DE GASTOS PRIORIZADOS EN LA :

- ✓ CONTRATACION DE PERSONAL ESPECIALIZADO - CONSULTORES
- ✓ COMPRA DE MEDICAMENTOS
- ✓ EQUIPAMIENTO E INFRAESTRUCTURA
- ✓ PAGO DE LA DEUDA
- ✓ TRASFERENCIAS AL MS Y LA ASUSS

76 Funcionarios
como máximo para la
Gestión 2026



MINISTERIO
DE SALUD Y DEPORTES

PROGRAMA ANUAL DE CONTRATACIONES PAC-2026



| Modalidad | CANTIDAD |
|--|------------|
| D.S. 0181 | |
| CONTRATACION MENOR (DE BS. 20.001 A BS. 50.000) | 101 |
| APOYO NACIONAL A LA PRODUCCION Y EMPLEO (ANPE) (HASTA BS. 200.000) | 9 |
| APOYO NACIONAL A LA PRODUCCION Y EMPLEO (ANPE) (DE BS. 200.001 ADELANTE) | 2 |
| CONTRATACION DIRECTA | 2 |
| D.S. 4505 | |
| COMPRA NACIONAL POR CONVOCATORIA | 7 |
| COMPRA NACIONAL DIRECTA | 2 |
| TOTAL | 110 |

onarios
como máximo para la
Gestión 2026



GESTION DE JURÍDICA

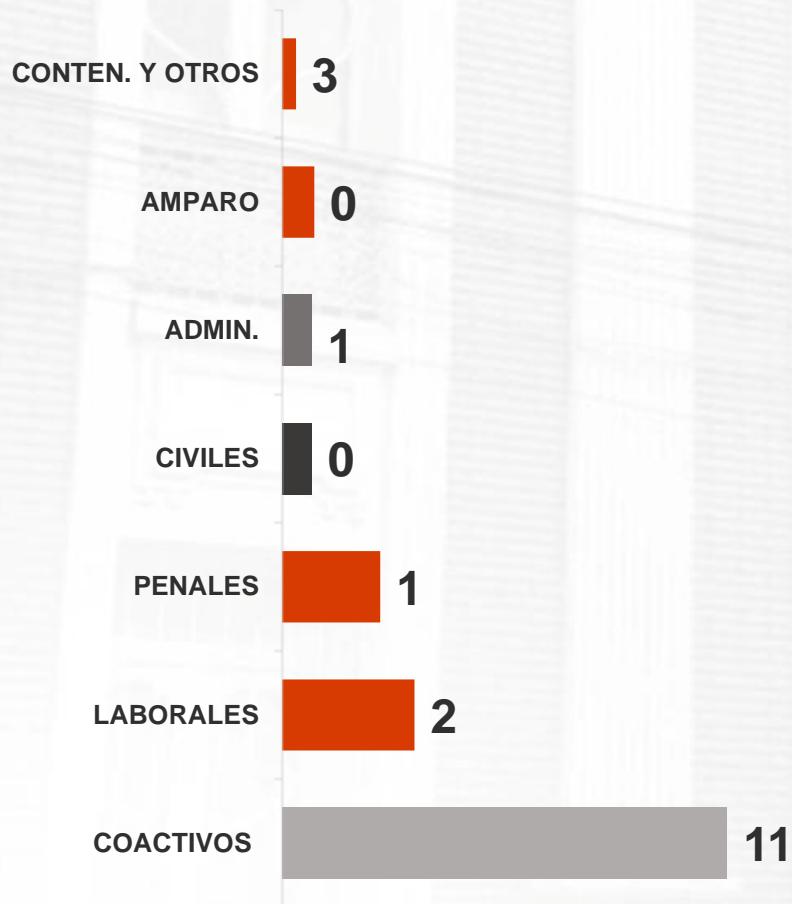

| | RESUMEN |
|--------------------------------|------------|
| PROCESOS ACTIVOS | 17 |
| MONTOS EN LITIGIO POR PAGAR | 362,158,00 |
| MONTOS PAGADOS 2026 | 0 |
| MONTOS POR COBRAR GESTION 2026 | 0 |
| MONTOS POR COBRAR | 1,712,321 |

| | |
|----------------------|-----------|
| TABLA DE RENDIMIENTO | 1.350.163 |
|----------------------|-----------|

76 Funcionarios como máximo para la Gestión 2026





MINISTERIO
DE SALUD Y DEPORTES



GRACIAS POR SU ATENCIÓN ...!!!