



MINISTERIO
DE SALUD Y DEPORTES



AUDIENCIA PUBLICA DE RENDICION DE CUENTAS INICIAL 2026

REGIONAL BENI RIBERALTA



MINISTERIO
DE SALUD Y DEPORTES



DATOS INSTITUCIONALES



DIRECTOR GENERAL EJECUTIVO

Dr. Manuel Rodrigo Villaruel Bozo

Designación a través de la Resolución Suprema 32197
del 09 de enero de 2026



ESTRUCTURA ORGANIZACIONAL

JEFE MEDICO

SECRETARIA JEFATURA MEDICA

ASESOR LEGAL

ORGANIGRAMA

CAJA DE SALUD DE CAMINOS REGIONAL RIBERALTA

ADMINISTRACION

SERVICIOS MEDICOS

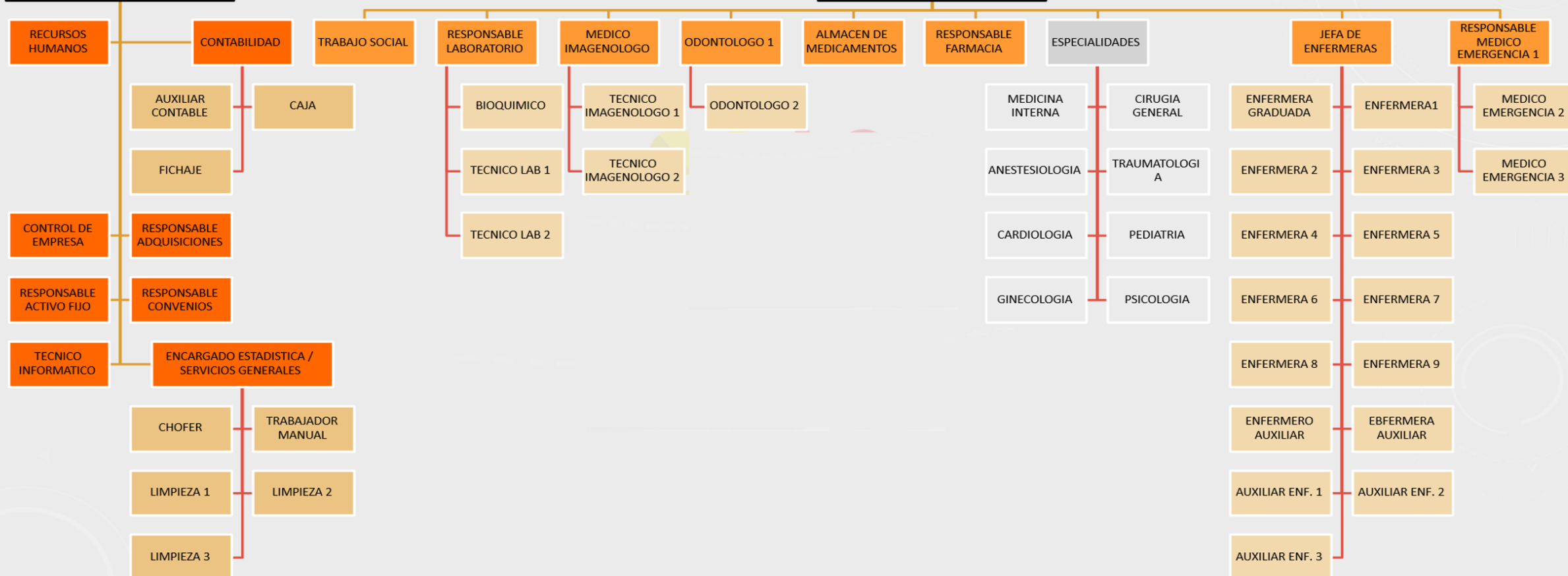



MINISTERIO
DE SALUD Y DEPORTES



MISION Y VISION INSTITUCIONAL



RAZÓN DE SER (MISIÓN)

SOMOS EL ENTE GESTOR DE LA
SEGURIDAD SOCIAL DE CORTO PLAZO,
QUE PROTEGE LA SALUD DE LA
POBLACIÓN ASEGURADA

PROPOSITO (VISIÓN)

SER UNA INSTITUCIÓN COMPETITIVA EN LA
PRESTACIÓN DE SERVICIOS DE SALUD CON
CALIDAD, CALIDEZ Y TRANSPARENCIA



OBJETIVOS ESTRATEGICOS INSTITUCIONALES

Implementar el MODELO DE ATENCION INTEGRAL DE SALUD, a través a las redes funcionales de los servicios de salud para una atención oportuna con calidad y calidez a nuestra población asegurada.



Fortalecer y transparentar la gestión administrativa financiera para una gestión transparente cumpliendo la normativa nacional e institucional.



NORMAS QUE REGULAN EL FUNCIONAMIENTO DE LA INSTITUCION

- Constitución Política del Estado, establecen los derechos a acceder a la seguridad social.
- Código de Seguridad Social, que regula el accionar de los Entes Gestores de la Seguridad Social de Corto Plazo.
- Resolución Suprema N° 167567 de 1 de marzo de 1973, de creación de la Caja de Salud de Caminos, como institución delegada de la ex Caja Nacional del Seguro Social.
- Resolución Suprema N° 182970 de 27 diciembre de 1976, de reconocimiento de la personería jurídica
- Resolución Administrativa Nro. 281-2014 de 12 de agosto de 2014 del Instituto Nacional de Seguros de Salud INASES, de aprobación del estatuto orgánico.
- Normativa emitida por la Autoridad de Supervisión de la Seguridad Social de Corto Plazo, cuya denominación es “ASUSS”.



MINISTERIO
DE SALUD Y DEPORTES



POBLACION GESTION 2026 REGIONAL BENI RIBERALTA

2.442
POBLACION TOTAL



1.779
TITULARES



663
BENEFICIARIOS



PIRAMIDE POBLACIONAL

PIRAMIDE POBLACIONAL REGIONAL RIBERALTA GESTION
2026

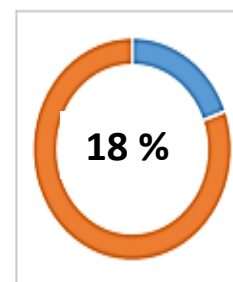
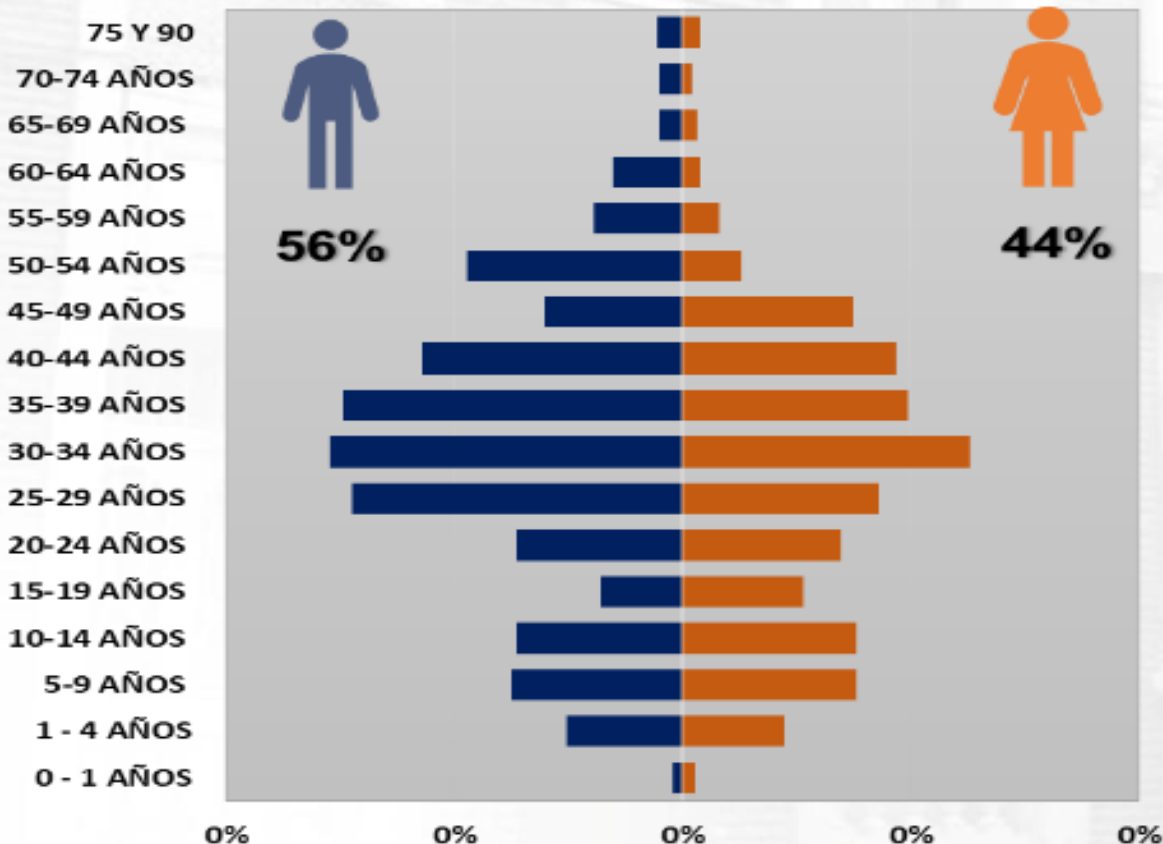

 Niños (as) y jóvenes
ENTRE 0 a 14 años

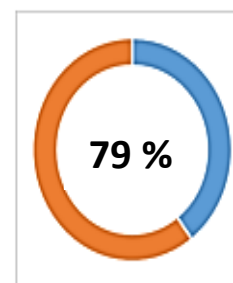

 Adultos
ENTRE 15-64 años

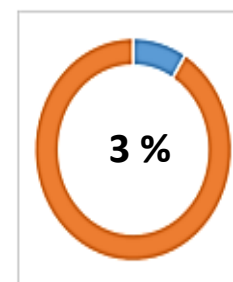

 Adultos Mayores
ENTRE 65 años a Mas



MINISTERIO
DE SALUD Y DEPORTES



GESTIÓN EN SALUD

Pilares institucionales

Cartera de Servicios

Proyectos 2026

Resultados Priorizados





4 PILARES INSTITUCIONALES



1. OPTIMIZACION CON GESTION DE CALIDAD.
2. POSICIONAMIENTO DE LA IMAGEN INSTITUCIONAL.
3. FORTALECIMIENTO DE LA SALUD OCUPACIONAL Y DE SEGURIDAD INDUSTRIAL.
4. INNOVACION TECNOLOGICA.

CARTERA SERVICIOS

SERVICIOS

1. Emergencias
2. Consultas Externas
3. Anestesiología
4. Cardiología
5. Ginecología
6. Medicina general
7. Medicina interna
8. Odontología
9. Pediatría
10. Traumatología

SERVICIOS DE APOYO

1. Farmacia
2. Enfermería (PAI)
3. Psicología
4. Trabajo social
5. Ambulancia las 24 horas

ESPECIALIDADES QUIRURGICAS

1. Cirugía General
2. Cirugía Gineco-obstetricia
3. Cirugía traumatología y ortopédica

PRESTACIONES EN ESPECIE Y DINERO

1. Enfermedad
2. Maternidad
3. Riesgos Profesionales

SERVICIOS DE EXÁMENES COMPLEMENTARIOS

1. Imagenología (Rx y ecografía).
2. Laboratorios general - inmunología.
3. Gabinete electrocardiograma, Holter

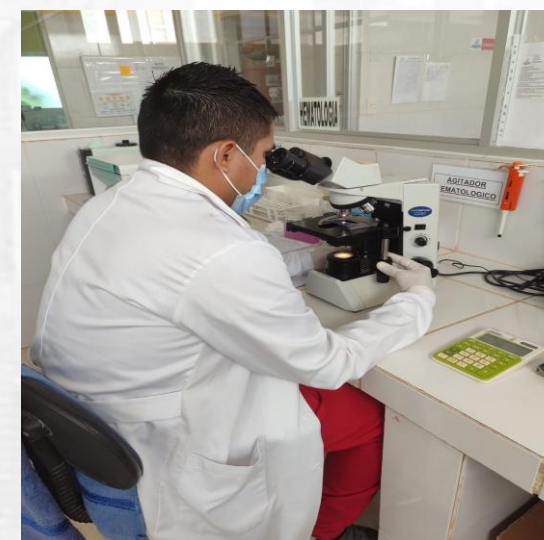

CAPACITACIONES PROGRAMADAS 2026 REGIONAL RIBERALTA

CAPACITACIONES PROGRAMADAS DE SERVICIOS 2026



**TOTAL
CAPACITACIONES
31**

CAPACITACIONES PROGRAMADAS 2026 COMITES DE ASESORAMIENTO REGIONAL RIBERALTA

CAPACITACIONES PROGRAMADAS COMITES DE ASESORAMIENTO 2026

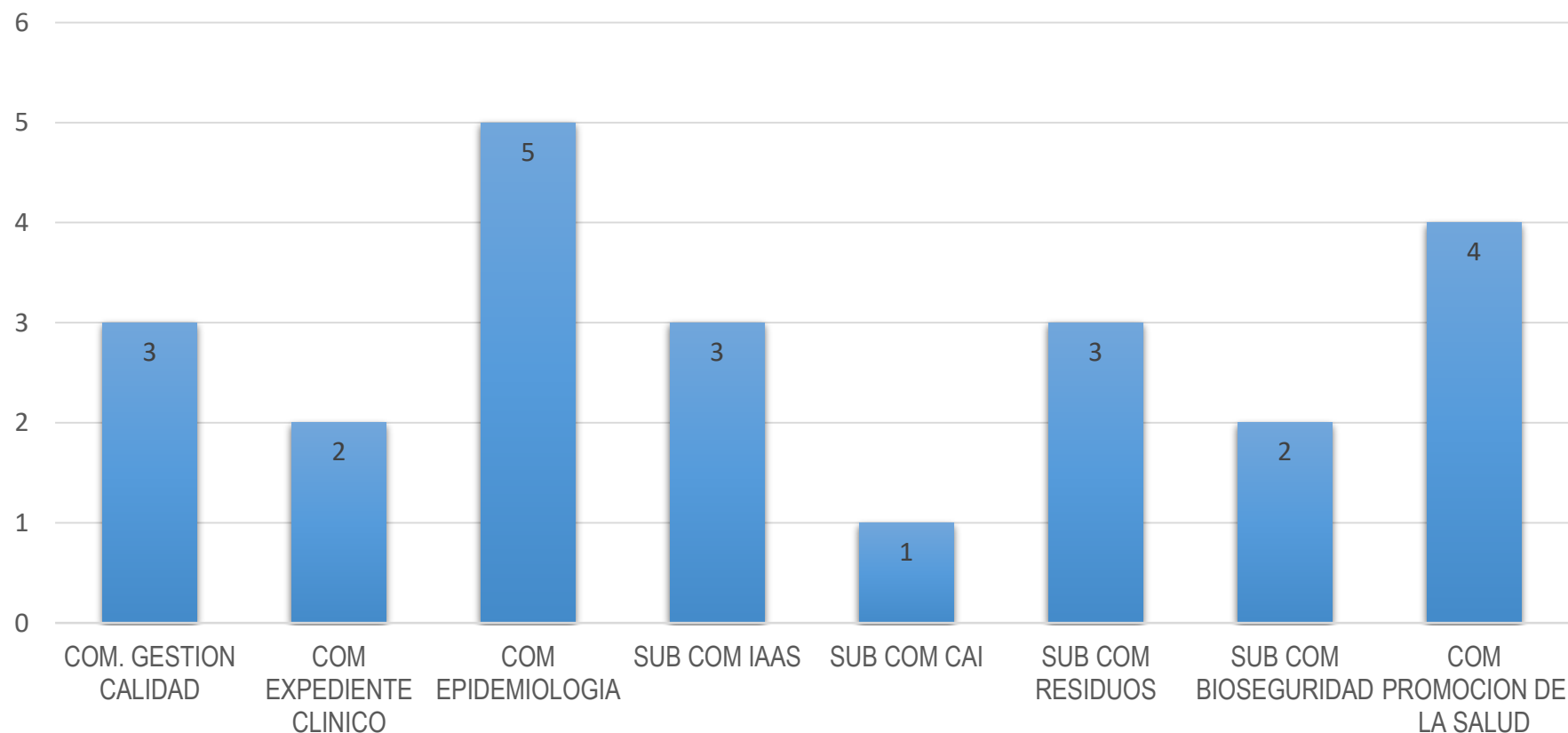

**TOTAL
CAPACITACIONES
23**



MINISTERIO
DE SALUD Y DEPORTES



FORTALECIMIENTO DE LA SALUD OCUPACIONAL Y SEGURIDAD INDUSTRIAL 2026

- CONFORMACION DEL COMITÉ MIXTO.
- CAPACITACIONES A LAS EMPRESAS ASEGURADAS
- INSPECCIONES A LAS EMPRESAS ASEGURADAS
- TRABAJO CONJUNTO A COMITES MIXTOS Y/O COORDINADOR DE HIGIENE, SEGURIDAD OCUPACIONAL Y BIENESTAR DEL HOSPITAL





MINISTERIO
DE SALUD Y DEPORTES



CAJA DE SALUD
DE CAMINOS Y R.A.
Cuidamos tu salud...

PLANIFICACIÓN

REGIONAL BENI RIBERALTA





OBJETIVOS ESTRATÉGICOS

1
FORTALECER LA RED
FUNCIONAL DE SALUD,
CONFORMADO POR LAS
REGIONALES.

2
ELABORAR E IMPLEMENTAR
ACCIONES DE PROMOCIÓN
Y PREVENCIÓN EN SALUD.

3
IMPLEMENTAR UN MODELO
DE GESTIÓN EN TALENTO
HUMANO.

4
ELABORAR E IMPLEMENTAR
PROYECTOS DE INVERSIÓN,
EN INFRAESTRUCTURA, EQUIPAMIENTO Y
FORTALECIMIENTO DE LOS
ESTABLECIMIENTOS DE SALUD.

5
DISEÑAR E IMPLEMENTAR
SISTEMAS INFORMÁTICOS
MÉDICO ADMINISTRATIVOS.

6
IMPLEMENTAR HERRAMIENTAS DE
GESTIÓN DE ANÁLISIS DE DATOS,
MONITOREO Y SEGUIMIENTO DE LA
GESTIÓN INSTITUCIONAL.

7
ESTABLECER MECANISMOS
DE ACTUALIZACIÓN DE
NORMATIVA INTERNA Y
ESPECÍFICA.

8
GESTIONAR POLÍTICAS PARA LA SOSTENIBILIDAD
FINANCIERA.





PLANIFICACIÓN- MARCO ESTRATÉGICO





ACCIONES DE CORTO PLAZO 2026

RED FUNCIONAL DE SALUD

Ejecución de acciones de fortalecimiento de la red funcional de salud en las temáticas de: recursos humanos, equipamiento e infraestructura.

DEUDAS

Reducción de la deuda generada por administraciones pasadas (cuentas por pagar y/o provisiones).

DESARROLLO DE LA SALUD

Implementación de procesos integrales de salud hacia una atención con calidez y calidad.

SISTEMA DE SEGUROS

Administración eficiente y transparente de los recursos económicos recaudados por la CSCyRA orientados a una gestión por resultados.

TRANSFERENCIAS

Ejecución de transferencias de recursos de manera oportuna a instituciones públicas en el marco de la normativa vigente.

ADMINISTRACIÓN CENTRAL

Ejecución de actividades institucionales dirigidas a una gestión eficiente y transparente en los ámbitos administrativos, legal, financiero y técnico de la Institución.





FORTALECER LA GESTIÓN DE SALUD A TRAVÉS DE LA ADQUISICIÓN DE EQUIPOS MÉDICOS E INFRAESTRUCTURA

FORTALECIMIENTO DEL SERVICIO DE CONSULTA EXTERNA E INTERNACION	ADQUISICIÓN DE SILLA DE RUEDA DE ACERO INOXIDABLE				
ALTERNATIVA DE ENERGIA INTERNACION	ADQUISICIÓN DE UN MONITOR MULTIPARAMETRICO				
FORTALECIMIENTO DEL EMERGENCIA	ADQUISICIÓN DE CAMILLA DE TRANSPORTE				
FORTALECIMIENTO DEL AREA DE INTERNACION	ADQUISICIÓN DE UM ASPIRADOR PORTATIL				
EQUIPAMIENTO HOSPITALARIO	ADQUISICION DE BOMBA DE INFUSION A JERINGA				



MINISTERIO
DE SALUD Y DEPORTES



FORTALECIMIENTO GESTION 2026 REGIONAL RIBERALTA



FORTALECIMIENTO
SERVICIO DE
INTERNACION



FORTALECIMIENTO CON
CAMILLA DE TRANSPORTE



FORTALECIMIENTO DEL
ASPIRADOR PORTATIL



FORTALECIMIENTO DEL
SERVICIO DE CONSULTA
EXTERNA E INTERNACION



FORTALECIMIENTO DE BOMBA
DE INFUSION A JERINGA

TOTAL INVERSION 166.810,00 BS.



MINISTERIO
DE SALUD Y DEPORTES



CAJA DE SALUD
DE CAMINOS Y R.A.
Cuidamos tu salud...

GESTIÓN EN ADMINISTRACIÓN Y FINANZAS





GESTIÓN DE TALENTO HUMANO:

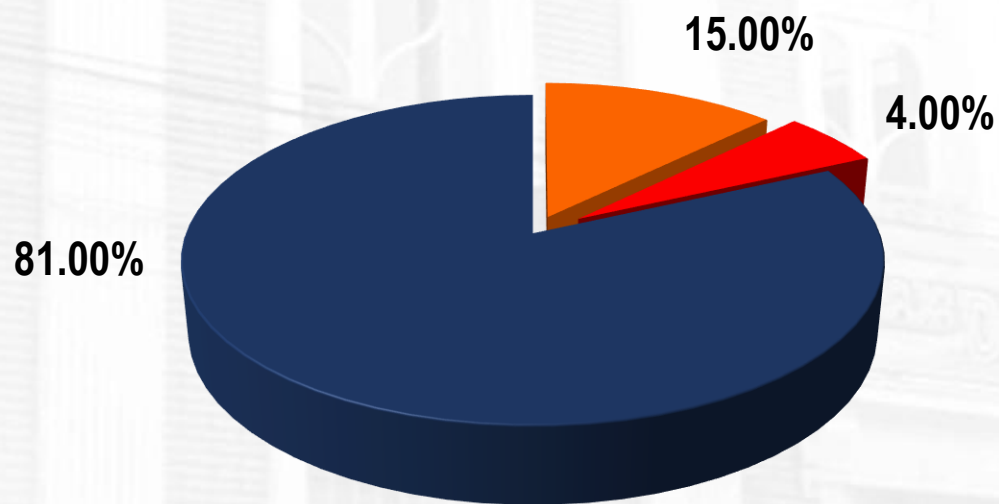

ITEM

CONTRATO LABORAL

CONSULTORIA EN LINEA





PRESUPUESTO DE RECURSOS 2026:

PRESUPUESTO POR CATEGORIA PROGRAMATICA "RUBRO"

RUBRO	DESCRIPCIÓN DEL RUBRO	TOTAL PPTO.	%
12,2	VENTA DE SERVICIOS DE LA ADMINISTRACIONES PÚBLICA	4.121.480,00	56,35%
15.9.1	MULTAS	12.000,00	0,16%
15.9.9	OTROS INGRESOS NO ESPECIFICADOS	5.000,00	0,07%
17.1.1.1	DEL SECTOR PÚBLICO	15.000,00	0,21%
17.1.1.2	DEL SECTOR PRIVADO	3.000.000,00	41,02%
17.1.2.1	DEL SECTOR PÚBLICO	0,00	0,00%
35.4.1	RECURSOS DEVENGADOS NO COBRADOS POR CUENTAS POR COBRAR DE CORTO PLAZO	160.000,00	2,19%
TOTAL		7.313.480,00	100,00%

PRESUPUESTO DE RECURSOS POR CATEGORIA PROGRAMATICA 2026

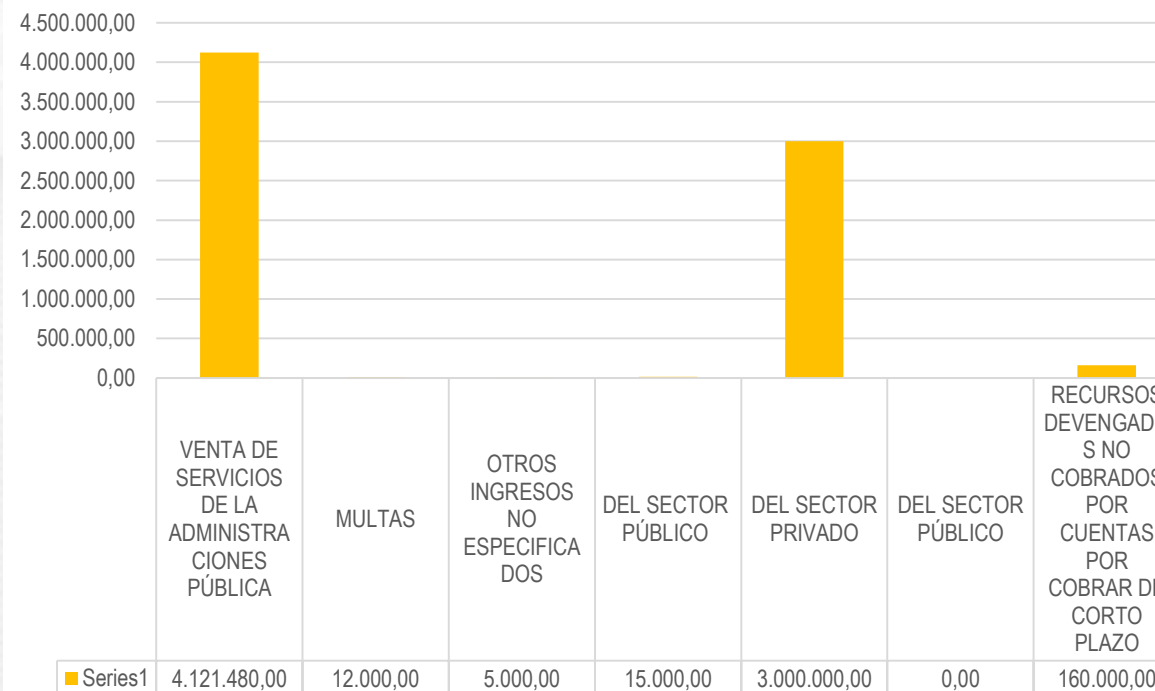



PRESUPUESTO DE GASTO 2026:

PRESUPUESTO POR CATEGORIA PROGRAMATICA "GASTOS"

GRUPO	DESCRIPCIÓN DEL GRUPO DE GASTO	TOTAL PPTO.	%
1	SERVICIOS PERSONALES	1.209.842.00	16,54%
2	SERVICIOS NO PERSONALES	3.838.460.00	52,48%
3	MATERIALES Y SUMINISTROS	1.347.476.00	18,42%
4	ACTIVOS REALES	311.194.00	4,26%
6	SERVICIO DE LA DEUDA PUBLICA Y DISMINUCION DE OTROS PASIVOS	390.508.00	5,34%
7	TRANSFERENCIAS	170.400.00	2,33%
8	IMPUESTOS, REGALIAS Y TASAS	0.00	0,00%
9	OTROS GASTOS	45.600.00	0,62%
TOTAL		7.313.480.00	100,00%

PRESUPUESTO DEL GASTO 2026

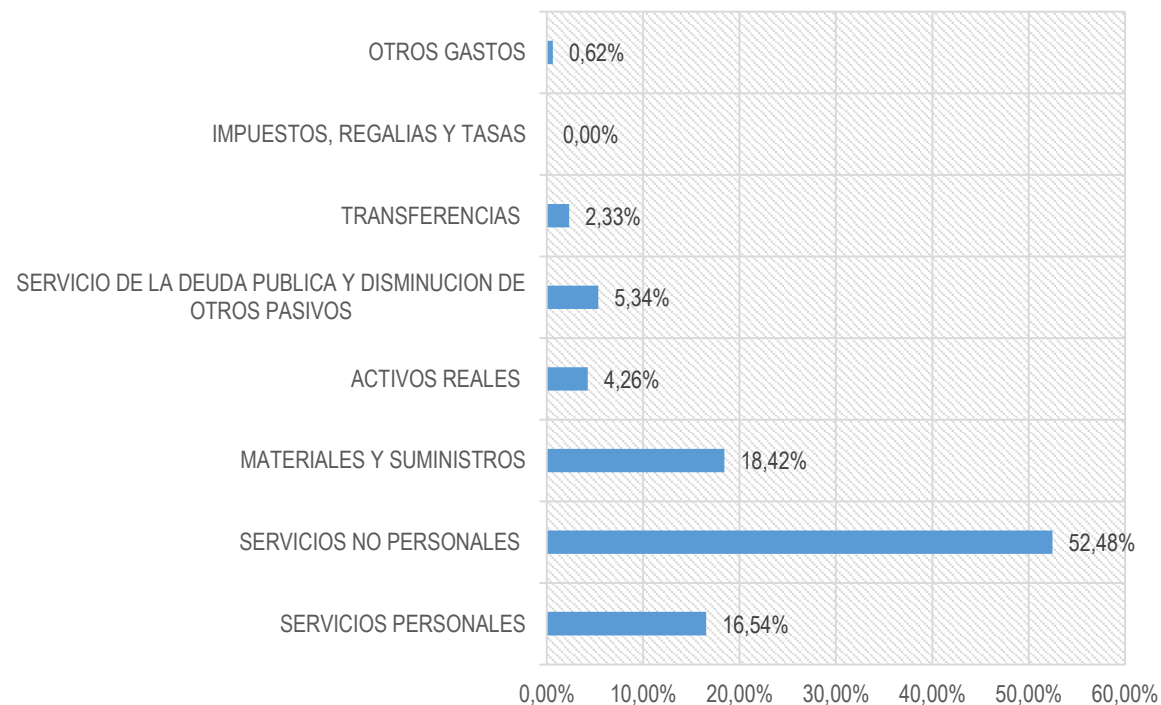



INFORMACIÓN SOBRE EL PROGRAMA ANUAL DE CONTRATACIONES PAC 2026:

MODALIDAD	CUANTÍA	CANTIDAD
CONTRATACIONES MENORES	20.001-50.000	26
APOYO NACIONAL A LA PRODUCCIÓN Y EMPLEO- ANPE	50.001-1.000.000	0
LICITACIÓN PUBLICA	1.000.000 - adelante	0
CONTRATACION DIRECTAS	Sin limite de monto	1
TOTAL PROCESOS		27



MINISTERIO
DE SALUD Y DEPORTES



CAJA DE SALUD
DE CAMINOS Y R.A.
Cuidamos tu salud...

GESTIÓN JURÍDICA

REGIONAL BENI RIBERALTA





PROCESOS JUDICIALES 2025 SEGUIMIENTO 2026

		ANEXO N° 01/2026 REGIONAL RIBERALTA					
ADMINISTRACION	PROCESOS COACTIVOS SOCIALES	PROCESOS LABORALES	PROCESOS PENALES	PROCESOS CIVILES	PROCESOS ADMINISTRATIVOS EN MINISTERIO DE TRABAJO	AMPARA CONSTITUCIONAL	DEMANDA ADMINISTRATIVO CONTENCIOSO
REGIONAL RIBERALTA	1	1	1	0	0	0	1
TOTAL:	1	1	1	0	0	0	1

COACTIVOS	1
LABORALES	1
PENALES	1
CIVILES	0
ADMIN	1
AMPARO	0
OTROS	0



MINISTERIO
DE SALUD Y DEPORTES



CAJA DE SALUD
DE CAMINOS Y R.A.
Cuidamos tu salud...



GRACIAS

