



MINISTERIO
DE SALUD Y DEPORTES



AUDIENCIA DE RENDICIÓN PÚBLICA DE CUENTAS INICIAL GESTIÓN 2026

REGIONAL SANTA CRUZ



MINISTERIO
DE SALUD Y DEPORTES



Dr. Manuel Rodrigo Villarroel Bozo

DIRECTOR GENERAL EJECUTIVO

Designación a través de la Resolución
Suprema 32197 del 09 de enero de 2026





MINISTERIO
DE SALUD Y DEPORTES



AUTORIDADES REGIONALES



Dra. María Estela Arias Jiménez
Jefe Medico Regional SCZ

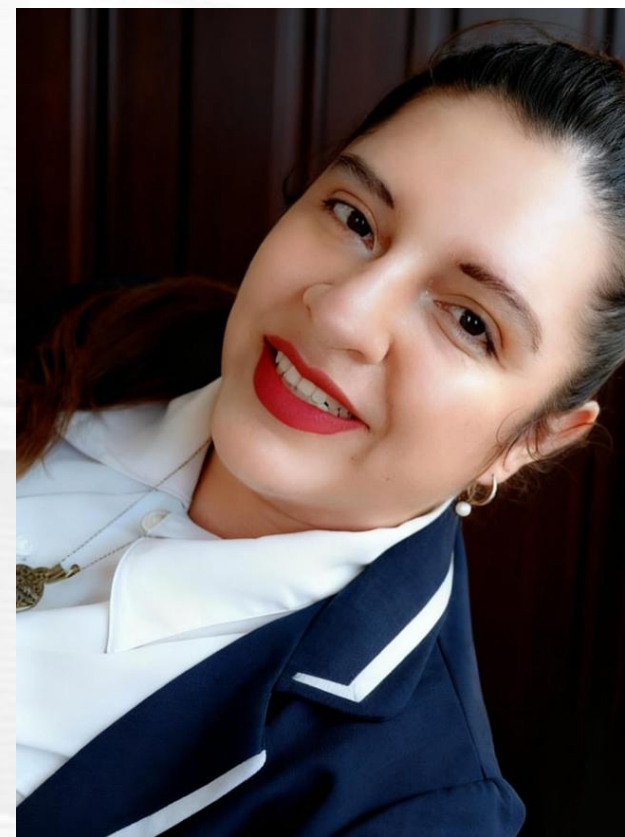

Lic. Ghidiana Katherine Luján Oliva
Administradora Regional SCZ



NORMAS QUE REGULAN EL FUNCIONAMIENTO DE LA INSTITUCION

La Caja de Salud de Caminos, fue creada mediante Resolución Suprema N° 167567 de 1 de marzo de 1973, como institución delegada de la ex Caja Nacional del Seguro Social.

Mediante Resolución Suprema N° 182970 de 27 diciembre de 1976, se reconoció la personería jurídica del SEGURO SOCIAL DEL SERVICIO NACIONAL DE CAMINOS como entidad descentralizada de carácter público con autonomía de gestión administrativa, económica y financiera.

De acuerdo a Resolución Administrativa Nro. 281-2014 de 12 de agosto de 2014 del Instituto Nacional de Seguros de Salud INASES, se resolvió aprobar el estatuto orgánico de la CAJA DE SALUD DE CAMINOS Y R.A.



NORMAS QUE REGULAN EL FUNCIONAMIENTO DE LA INSTITUCION

La Caja de Salud de Caminos y R.A., como Ente Gestor de la Seguridad Social de Corto Plazo, se encuentra regulada por el Código de Seguridad Social, por lo cual, adopta su accionar de gestión a las directrices establecidas en la citada norma.

Los Parágrafos I, II y III del artículo 45 de la Constitución Política del Estado, establecen los derechos de las bolivianas y bolivianos a acceder a la seguridad social, asimismo, determinan los principios rectores de control y participación social y la cobertura de atenciones.

La Autoridad de Supervisión de la Seguridad Social de Corto Plazo, cuya denominación es “ASUSS”, fue creada con la finalidad de regular, controlar, supervisar y fiscalizar la Seguridad Social de Corto Plazo, en base a sus principios, protegiendo los intereses de los trabajadores asegurados y beneficiarios, en consecuencia, la normativa emitida por esa entidad, es de aplicación obligatoria para todos los entes Gestores componentes de la seguridad social de corto plazo



MINISTERIO
DE SALUD Y DEPORTES



MISIÓN

“SOMOS EL ENTE GESTOR DE LA SEGURIDAD SOCIAL DE CORTO PLAZO, QUE PROTEGE LA SALUD DE LA POBLACIÓN ASEGURADA”



VISIÓN

“SER UNA INSTITUCIÓN COMPETITIVA EN LA PRESTACIÓN DE SERVICIOS DE SALUD CON CALIDAD, CALIDEZ Y TRANSPARENCIA ”



VALORES

HONESTIDAD, LEALTAD, SOLIDARIDAD, EMPATÍA, RESPETO,
CONCIENCIA MORAL



Regional Santa Cruz

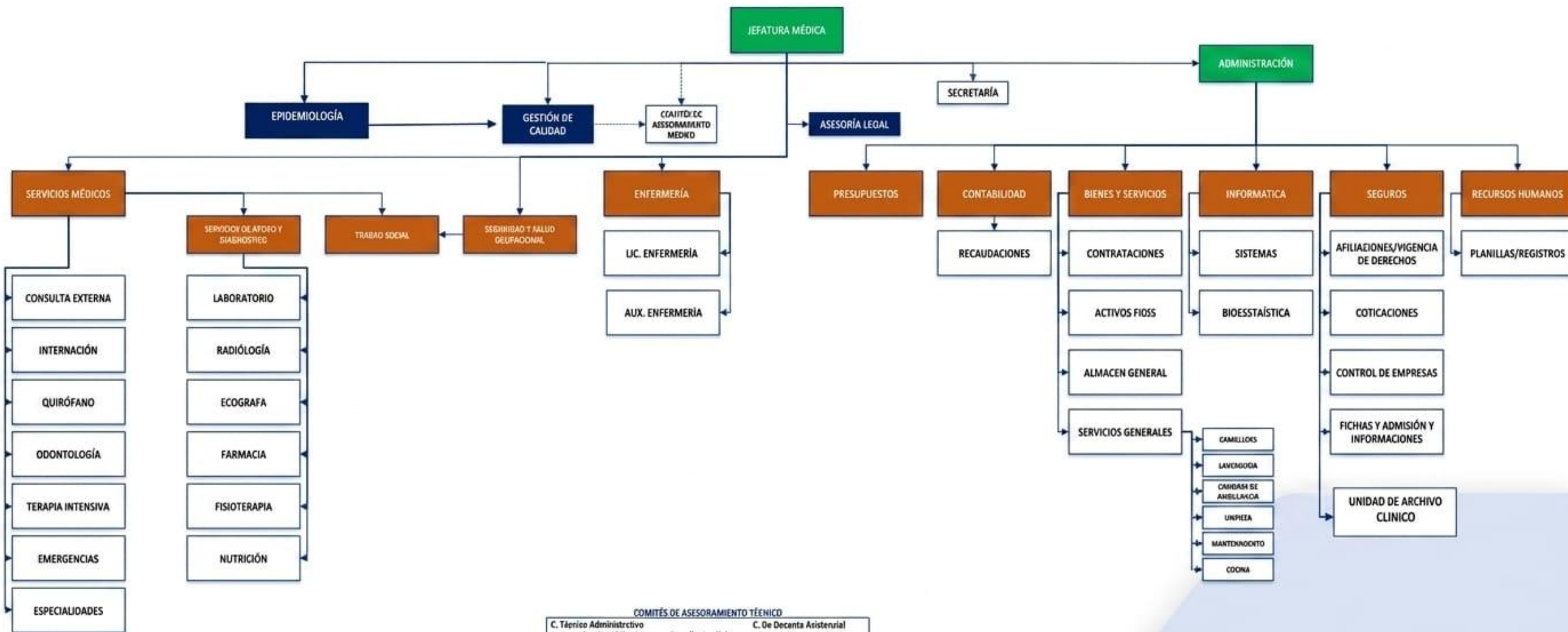

COMITÉS DE ASESORAMIENTO TÉCNICO

- C. Técnico Administrativo
- C. De Auditoría Médica Interna y Expediente clínico
- C. De Farmacia a Terapéutica y Remedia Vigilancia
- C. De Vigilancia Epidemiológica
 - Sub. 2. De Inyecciones Intraoperatorias
 - Sub. 2. De Biosiguridad
 - Sub. 2. De Manejo de Residuos Sólidos
 - Sub. C. De Análisis de la Información
- C. De Decanta Asistencial
- C. De Gestión de Calidad y Acreditación continua
- C. De Continuo e investigación
- C. De Biología
- C. De Lesión Materna y Nutrición

NIVELES FUNCIONALES

- EXECUTIVO
- SUPERFAMORY CONTROL
- INTERMEDIO
- OPERATIVO



RECURSOS HUMANOS

MODALIDAD	PERSONAL ADM	PERSONAL SALUD	TOTAL PERSONAL	PORCENTAJE
Personal Item	13	7	20	12.42
Personal Laboral	14	16	30	18.63
Consultor Individual de línea	19	92	111	68.94
Totales	46	115	161	100

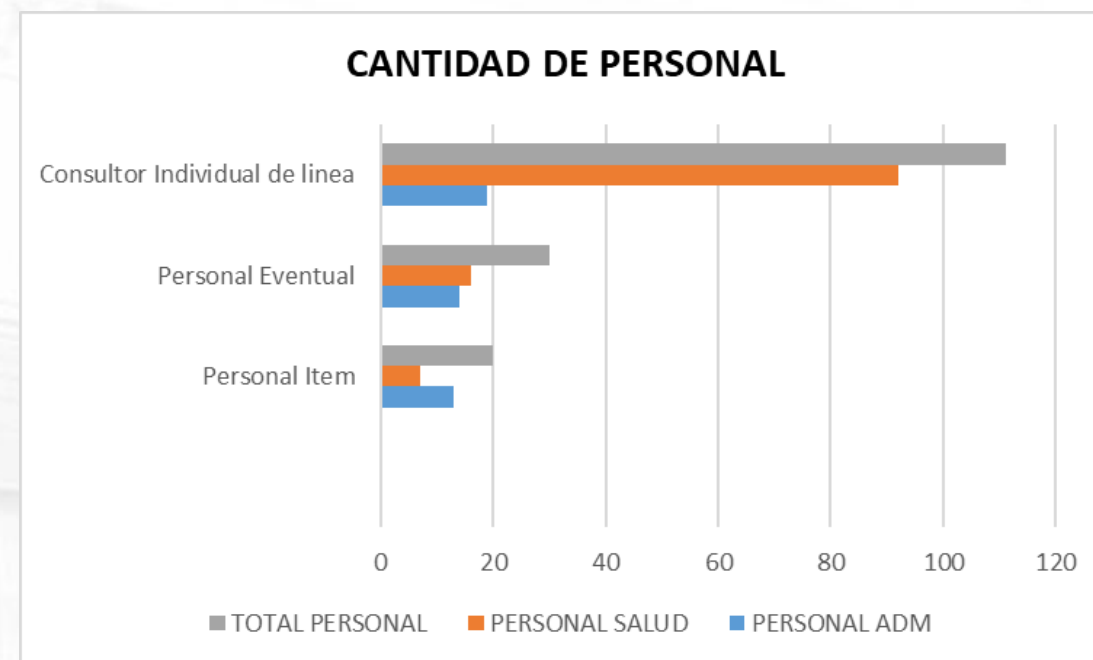

ITEM **20**

C. L. **30**

LINEA **111**



RECURSOS HUMANOS

PRESUPUESTO GESTION 2026			EJECUTADO A ABRIL 2026				
Codigo Objeto del Gasto	Descripción Objeto del Gasto	Presupuesto Inicial	Ejecutado Enero (pago de planilla diciembre 2025)	Ejecutado Febrero (pago de planilla enero 2026)	Ejecutado Marzo (pago de planilla febrero 2026)	Ejecutado Abril (pago de planilla marzo 2026)	Ejecutado Total
1.1.2.20	Bono de Antigüedad	471.240.00	39.105.00	46.926.00	46.926.00	46.926.00	179,883.00
1.1.3.21	Categorías Médicas	68.813.00	5.734.40	5.734.40	5.734.40	5.734.40	22,937.60
1.1.3.24	Otras Remuneraciones	1.140.00	95.00	95.00	95.00	95.00	380.00
1.1.4	Aguinaldos	188.879.00	0.00	0.00	0.00	0.00	0.00
1.1.7	Sueldos	1.722.852.00	127.949.00	126.442.17	129.279.27	137.926.00	521,596.44
1.1.9.10	Horas Extraordinarias	2.500.00	0.00	0.00	0.00	0.00	0.00
1.2.1	Personal Eventual	1.838.746.00	117.132.00	117.591.65	135.375.00	133.375.00	503,473.65
1.3.1.10	Régimen de Corto Plazo (Salud)	410.529.00	29.001.54	29.478.91	31.540.97	32.405.64	122,427.06
1.3.1.20	PRIMA DE RIESGO PROFESIONAL RÉGIMEN DE LARGO PLAZO	70.200.00	4.605.00	4.675.67	5.020.74	5.168.60	19,470.01
1.3.1.31	Aporte Patronal Solidario 3.5%	143.685.00	10.150.65	10.317.67	11.039.45	11.342.09	42,849.86
1.3.2	Aporte Patronal para Vivienda	82.106.00	5.800.31	5.895.81	6.308.20	6.481.13	24,485.45
2.5.2.20	CONSULTORES INDIVIDUALES DE LÍNEA	4.999.860.00	0.00	350.397.67	408.608.00	357.810.00	1,116,815.67



OBJETIVOS ESTRATEGICOS

Fortalecer la
Red
Funcional de
Salud

Fortalecer la
Salud
ocupacional
y seguridad
Industrial

Mejorar la
calidad de
atención en
salud a
través del
acto médico,
auditorias de
servicio y
auditorias
programáticas.

Elaborar e
implementar
la Norma de
indicadores
en Salud.

Promover
Espacios de
análisis de
información
en Salud

Gestionar e
implementar
programas
de Salud.

Incrementar
la oferta de
recursos
humanos en
salud en el
sistema
nacional de
residencia
médica
(SNRM).

Desarrollar
protocolos
de
investigacion
es en los
centros de
formación a
nivel
nacional.

Desarrollar
competencia
s
estratégicas
en talento
humano.

Dar
continuidad e
Implementar
proyectos,
planes de
mejora en
infraestructur
a.

Fortalecer
con
equipamiento
en
cumplimento
al derecho de
acceso a la
salud

Implementar
el Sistema de
Gestión de
Calidad.



MINISTERIO
DE SALUD Y DEPORTES



PLANES, PROYECTOS Y PROGRAMAS



MINISTERIO
DE SALUD Y DEPORTES

GESTIÓN CALIDAD



ITEM	Tipo de Compromiso (Equipamiento, Infraestructura , Otro)	Fecha de cumplimiento	Estado de Compromiso (Ejecutado, No Ejecutado)
Seguimiento a la habilitación del establecimiento de salud .	Mantenimiento de infraestructura, mantenimiento de equipamiento medico, adquisicion de nuevos equipos.	Seguimiento para el primer semestre	Autoevaluacion para mantenimiento de habilitacion
Habilitación de Servicios de Imagenología y Hemodiálisis	Matenimiento de infraestructura y mantenimiento de equipo medico	Programado para el Segundo trimestre	En proceso de ejecucion
Gestionar el Seguimiento a la acreditacion	Seguimiento al armado de carpetas y cumplimiento de los requisitos y procesos	Programdo para el Segundo semestre	Programado
Gestionar la Acreditacion de la Iniciativa Hospitales Amigos de la madre y la Niñez	Seguimiento al plan de accion de mejora , elaboracion de señaletica y norma.	Programdo para el Segundo semestre	Programado
Gestionar la Acreditacion de Vacunatorio	Vacunatorio acreditado	Seguimiento de acreditacion para el primer trimestre	Ejecutado
Aperura y Funcionamiento de los Comites de Asesoramiento Medico	Entrega de memorandum, libros de acta y cronograma de actividades	Programado desde el primer trimestre	Ejecutado
Elaboración de encuesta para Evaluación de la Satisfacción del Usuario Interno / según cronograma y herramientas emitidos por Oficina Nacional ,	Evaluacion en base a herramienta emitida por oficina nacional	Fecha emitida por Oficina Nacional, evaluacion a nivel Nacional.	En espera de Programacion



MINISTERIO
DE SALUD Y DEPORTES

GESTIÓN CALIDAD



CAJA DE SALUD
DE CAMINOS Y R.A.
Cuidamos tu salud...

ITEM	PUNTAJE	RESOLUCION	FECHA	RENOVACION	FECHA DE EXPIRACIÓN DE RESOLUCIÓN	OBSERVACIONES
Habilitación de Est. de Salud	87%	0021/24	1 de febrero de 2024	NO	1 de febrero 2027	Seguimiento programado 1er trimestre
Acreditación de Est de Salud	96%		A espera	NO		Evaluación programada 2do trimestre
Habilitación Vacunatorio	91%		A espera	NO		1er seguimiento realizado el primer trimestre
Habilitación IHAM			En proceso	NO		evaluación programada 2do trimestre
Habilitación Farmacia		F.L..N°008/2019	14-ene-19	NO		VIGENTE
Habilitación Laboratorio		N°03/2022	10/1/2022	NO		VIGENTE
Habilitación Imagenología						EN PROCESO
Habilitación Hemodiálisis						EN PROCESO

FUENTE GESTION DE CALIDAD



GESTIÓN CALIDAD

Gestionar la implementación y seguimiento del Modelo de Atención Integral de Salud de la Seguridad Social de Corto Plazo (MAIS)

Garantizar la implementación efectiva y el seguimiento continuo del MAIS en los establecimientos de salud, asegurando una atención integral, oportuna, continua y de calidad, centrada en la persona, la familia y la comunidad.

La autoevaluación ya se programado para el primer trimestre en cumplimiento a instructivo del ASUSS, se realizó un plan de acción y dentro de ello se encuentra el cronograma de actividades en lo que son estrategias de atención integral (promoción, prevención, atención y rehabilitación).

Para ello se tiene programado, además

- Socializar lineamientos técnicos y normativos del MAIS.
- Capacitar al personal de salud en el enfoque del MAIS.
- Implementar estrategias de atención integral (promoción, prevención, atención y rehabilitación).
- Realizar evaluaciones periódicas del seguimiento (una por semestre)
- Se anexa el cronograma anual de capacitación realizado con la encargada de Enfermería



MINISTERIO
DE SALUD Y DEPORTES



Auditoría Médica



AUDITORIA MEDICA



MINISTERIO
DE SALUD Y DEPORTES

AUDITORIA MEDICA



ACTIVIDAD DE AUDITORÍA MÉDICA	1er T.	2do T.	3er T.	4to T.	TOTAL
Cronograma AMI (Auditoría Médica Interna)	2	2	2	2	8
Cronograma Auditoría por Servicios	—	1	—	1	2
Auditorías de Recetas Médicas	10	10	10	10	40
Auditorías de CIT (Incapacidad Temporal)	10	10	10	10	40
Seguimiento a Recomendaciones de Auditorías	—	1	—	1	2
Capacitaciones: Expediente Clínico	—	1	—	1	2
Seguimiento Buzones QSyR	1	1	1	1	4



Meta 2026: 8 AMI + 40 Auditorías de Recetas + 40 Auditorías CIT = 98 actividades de auditoría médica programadas para toda la gestión.



MINISTERIO
DE SALUD Y DEPORTES



CAJA DE SALUD
DE CAMINOS Y R.A.
Cuidamos tu salud...



COORDINACION DE SERVICIOS MEDICOS



MINISTERIO DE SALUD Y DEPORTES

COORDINACION DE SERVICIOS MEDICOS



CAJA DE SALUD DE CAMINOS Y R.A.
Cuidamos tu salud...

GESTIÓN DE CANALES DE COMUNICACIÓN PARA REFERENCIA Y CONTRA REFERENCIA

CENTROS DE CONTISACCIÓN



SISTEMA DE REFERENCIA Y CONTRA REFERENCIA

CENTROS DE SALUD CSC



LEGENDA

- REGIONALES CSC
- CANALES DE COMUNICACIÓN
- SISTEMA DE REFERENCIA Y CONTRA REFERENCIA
- SISTEMA DE REFERENCIA Y CONTRA REFERENCIA



CENTROS DE SALUD CSC



REFERENCIA

- CANALES DE COMUNICACIÓN
- CANALES DE COMUNICACIÓN
- SISTEMA DE REFERENCIA Y CONTRA REFERENCIA

SEGURIDAD INDUSTRIAL



Gestionar la conformación / funcionamiento del comité mixto.



Implementar el Programa de Gestión y Seguridad en el Trabajo - PGSST a nivel regional.



Supervisión y evaluación (capacitaciones a empresas afiliadas de Seguridad y Salud Ocupacional.)



Elaboración de Formulario de Monitoreo y Seguimiento de la Unidad de Fortalecimiento en Salud y Medicina del Trabajo, para la ASUSS.



SEGURIDAD INDUSTRIAL

ACTIVIDAD	ACCIONES
Gestionar la conformación/ funcionamiento del comité mixto	<ul style="list-style-type: none">• Conformación del Comité Mixto de Seguridad y Salud Ocupacional.• Elaboración y aprobación del reglamento interno.• Programación de reuniones periódicas.• Capacitación a los miembros del comité.• Seguimiento mediante actas y compromisos.
Implementar el Programa de Gestion y Seguridad en el Trabajo -PGSST a nivel regional.	<ul style="list-style-type: none">• Diagnóstico inicial de condiciones de trabajo.• Elaboración del PGSST.• Identificación de peligros y evaluación de riesgos (IPERC).• Socialización del programa.• Definición de cronograma de implementación por fases.
Supervisión y evaluación (capacitaciones a empresas afiliadas)	<ul style="list-style-type: none">• Elaboración de cronograma de inspecciones.• Ejecución de inspecciones técnicas.• Desarrollo de capacitaciones en seguridad y salud ocupacional.• Evaluación del cumplimiento normativo.• Emisión de informes con recomendaciones
Elaboración de Formulario de Monitoreo y Seguimiento de la Unidad de Fortalecimiento en Salud y Medicina del Trabajo, para la ASUSS.	<ul style="list-style-type: none">• Diseño del formulario de monitoreo.• Validación conforme normativa ASUSS.• Aplicación piloto.• Ajustes técnicos.• Implementación oficial del instrumento.



MINISTERIO
DE SALUD Y DEPORTES



EPIDEMIOLOGIA Y BIOESTADISTICA



MINISTERIO
DE SALUD Y DEPORTES

EPIDEMIOLOGIA Y BIOESTADISTICA



12

Informes SNIS-VE
(3 por trimestre)

2

Comités de Análisis
de Información (CAI)

4

Salas Situacionales
Actualizadas

18

Total Actividades
Gestión 2026

01

Recopilación Sistemática de Datos en Salud

Implementar proceso basado en indicadores ASUSS.
Establecer flujo de información para planificación,
gestión y toma de decisiones institucionales.

📁 Informes mensuales y semanales SNIS-VE

02

Comité de Análisis de la Información (CAI)

Consolidar información institucional actualizada.
Capacitación continua y control de calidad en la
generación de datos para el análisis periódico.

📁 Entrega memorándum, libro de actas, elaboración de
CAI

03

Sala Situacional Actualizada

Programar la realización y actualización trimestral de
datos epidemiológicos y de gestión para soporte a la
toma de decisiones en tiempo real.

📁 Actualización trimestral de datos situacionales



MINISTERIO
DE SALUD Y DEPORTES



JEFATURA DE DOCENCIA



JEFATURA DE DOCENCIA

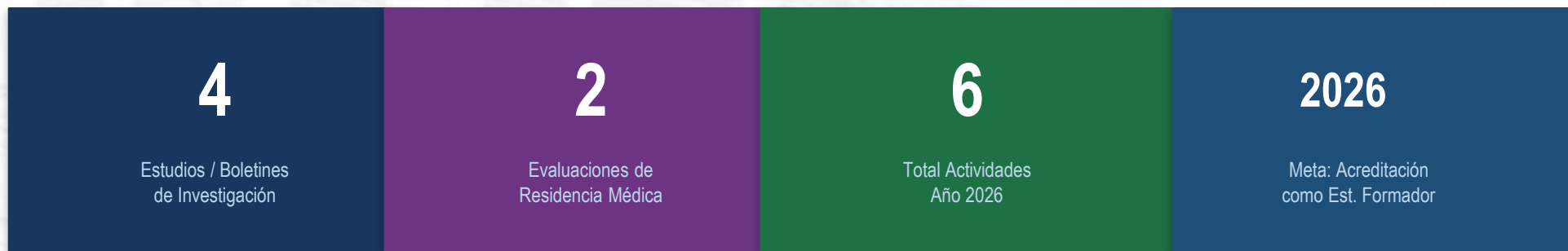

PROGRAMA 01 – Investigación Científica en Salud

Promover y fomentar la investigación científica en el área de salud mediante la generación de protocolos de incentivos, fortalecimiento de capacidades investigativas, articulación interinstitucional y difusión de resultados.

- Estudios de caso clínico
- Boletines institucionales
- Casos investigación revista ASUSS
- Incentivos a especialistas investigadores

PROGRAMA 02 – Residencia Médica (CRIDAI)

Realizar Autoevaluación Diagnóstica del estado situacional del establecimiento para determinar la factibilidad técnica de implementar un programa de Residencia Médica bajo la norma CRIDAI.

1er-2do T.	Autoevaluación diagnóstica
2do T.	Análisis factibilidad CRIDAI
3er-4to T.	Cronograma de acreditación



CAPACITACIONES PROGRAMADAS – GESTIÓN 2026

58 Actividades programadas

ENERO – ABRIL

23 capacitaciones

- Lavado de Manos
- Meningitis
- Bioseguridad Hospitalaria
- La Epilepsia
- Cáncer
- Cáncer Infantil
- Manejo de Residuos Sólidos
- Prevención contra Incendios
- Planificación Familiar
- Uso de Antisépticos
- Reporte Enfermería – 15 Correctos
- Salud Oral
- Tuberculosis
- Defectos Congénitos
- Influenza
- Día Mundial de la Salud
- Dengue
- Administración de Medicamentos
- Protocolo Cortopunzante
- Seguridad y Salud Laboral
- Lactancia Materna
- Inmunización

MAYO – AGOSTO

20 capacitaciones

- Día Internacional de las Enfermeras
- EDA (Enf. Diarreicas Agudas)
- Hipertensión Arterial
- Asma
- Lavado de Manos
- Tabaquismo
- Salud de la Mujer
- Donante de Sangre
- Cáncer de Próstata
- Salud Digestiva
- Expediente Clínico
- Abuso de Drogas
- Abuso en Personas Mayores
- Zoonosis
- Hepatitis
- Día de la Amistad
- CA Cuello Uterino y Lavado de Manos
- Lactancia Materna
- Adultos Mayores
- Dengue

SEPTIEMBRE – DICIEMBRE

15 capacitaciones

- Prevención del Suicidio
- Seguridad del Paciente
- Salud Mental
- Salud Materna
- La Rabia y Ficha Epidemiológica
- Corazón
- Alimentación Saludable
- Cáncer de Mama
- Osteoporosis
- Prematuro
- CA Cervicouterino
- Diabetes
- Uso de Antimicrobianos
- Violencia contra la Mujer
- SIDA-VIH / Discapacidad



MINISTERIO
DE SALUD Y DEPORTES

SISTEMAS GESTION 2026



INNOVACIÓN TECNOLÓGICA

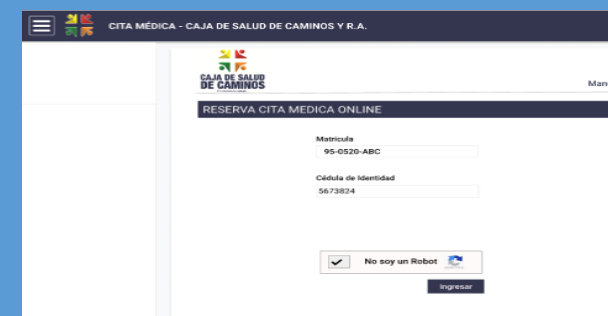
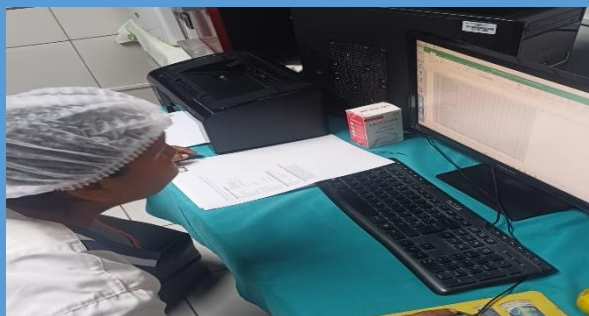

- **Rehabilitación de Impresora Zebra ZXP Series3**

- Se retomo la emisión de carnets en PVC

- Solución a un problema de meses.

- **Reasignación de impresoras Laser HP**

- **Habilitación de 4 impresoras en: Laboratorio, uti, emergencia y bacteriología.**

- Atención mas rápida y eficiente.

- **Prototipos de Automatización (Admisión)**

- **Objetivo: Digitalización de fichas e historias clínicas.**

- Mejora en flujo de pacientes y acceso a datos.



MINISTERIO
DE SALUD Y DEPORTES



GESTIÓN ADMINISTRATIVA



MINISTERIO
DE SALUD Y DEPORTES

PRESUPUESTO GESTION 2026



PRESUPUESTO TOTAL APROBADO GESTIÓN 2026

Bs. 26.207.855,00

Fuente: SIGEP WEB 2026

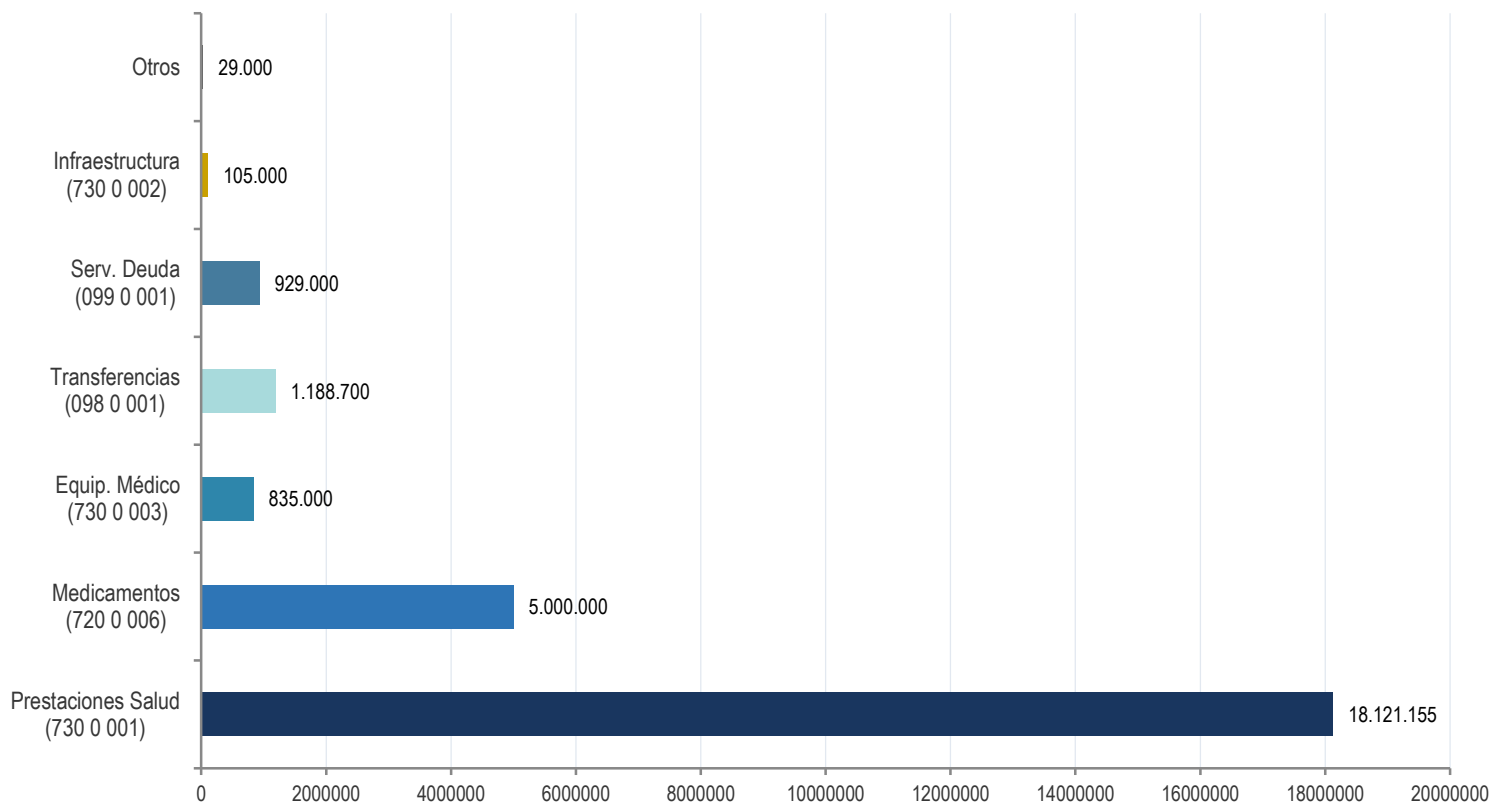

CATEGORÍA	MONTO (Bs.)	%
Prestaciones Salud (730 0 001)	18.121.155,00	69,1%
Medicamentos (720 0 006)	5.000.000,00	19,1%
Equipamiento Médico (730 0 003)	835.000,00	3,2%
Transferencias (098 0 001)	1.188.700,00	4,5%
Serv. Deuda (099 0 001)	929.000,00	3,5%
Infraestructura (730 0 002)	105.000,00	0,4%
TOTAL	26.207.855,00	100%



MINISTERIO
DE SALUD Y DEPORTES

EJECUCIÓN PRESUPUESTARIA – 1ER TRIMESTRE 2026



Bs 26.2M

Presupuesto
Aprobado 2026

Bs 4.08M

Devengado
1er Trimestre

15,6%

Avance de
Ejecución

Composición del gasto 1er trimestre:

Pago planilla dic. 2025 con presup. 2026	Bs 1.022.894,20	25,1%
– Deuda registrada en matriz 2025	Bs 370.896,22	9,1%
– Deuda NO registrada (oculta)	Bs 651.997,98	16,0%
Ejecución corriente efectiva 2026	Bs 3.056.951,46	74,9%
SALDO DEUDA 2025 AÚN PENDIENTE	Bs 965.337,48	pendiente



PRESUPUESTO DE RECURSOS GESTIÓN 2026



TOTAL PPTO. ABROBADO GESTIÓN 2026
Bs. 26.207.855,00 (100%)

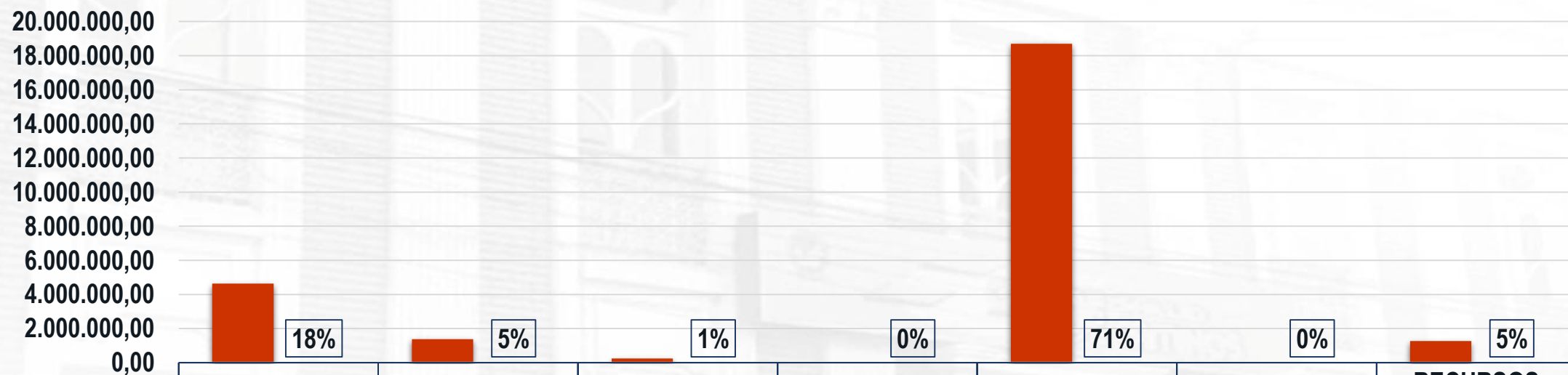

	VENTA DE SERVICIOS DE LA ADMINISTRACIONES PÚBLICA RUBRO-12.2	MULTAS RUBRO-15.9.1	OTROS INGRESOS NO ESPECIFICADOS RUBRO-15.9.9	DEL SECTOR PÚBLICO RUBRO-17.1.1.1	DEL SECTOR PRIVADO RUBRO-17.1.1.2	DEL SECTOR PÚBLICO RUBRO-17.1.2.1	RECURSOS DEVENGADOS NO COBRADOS POR CUENTAS POR COBRAR DE CORTO PLAZO RUBRO-35.4.1
■ PRESUPUESTO	4.630.960,00	1.376.500,00	245.000,00	0	18.690.868,87	0	1.264.526,13
■ PORCENTAJE	18%	5%	1%	0%	71%	0%	5%



MINISTERIO
DE SALUD Y DEPORTES

CUENTAS POR COBRAR - CAJA BANCARIA ESTATAL DE SALUD

(Expresado en Bolivianos)



GESTIÓN	MES	IMPORTE POR COBRAR	IMPORTE PAGADO	TOTAL IMPORTE POR COBRAR	COMENTARIO/OBSERVACIÓN
		A	B	C= A - B	
2025	ENERO	227.440,45	227.440,45	-	Pagado por CBES
2025	FEBRERO	295.903,78	295.903,78	-	Pagado por CBES
2025	MARZO	125.134,56	125.134,56	-	Pagado por CBES
2025	ABRIL	230.107,38	230.107,38	-	Pagado por CBES
2025	MAYO	243.042,74	243.042,74	-	Pagado por CBES
2025	JUNIO	213.288,66		213.288,66	(Facturado) Pendiente de pago por CBES
2025	JULIO	256.625,18		256.625,18	(Facturado) Pendiente de pago por CBES
2025	AGOSTO	332.509,34		332.509,34	(Facturado) Pendiente de pago por CBES
2025	SEPTIEMBRE	166.429,03		166.429,03	(Facturado) Pendiente de pago por CBES
2025	OCTUBRE	182.323,70		182.323,70	Conciliación Pendiente en Poder de la CBES. Sujeto a Modificación
2025	NOVIEMBRE	177.651,74		177.651,74	Conciliación Pendiente en Poder de la CBES. Sujeto a Modificación
2025	DICIEMBRE	232.073,36		232.073,36	Conciliación Pendiente en Poder de la CBES. Sujeto a Modificación
TOTAL		2.682.529,92	1.121.628,91	1.560.901,01	
TOTAL DEUDA POR COBRAR ACUMULADA					1.560.901,01



MINISTERIO
DE SALUD Y DEPORTES

PROGRAMACIÓN ANUAL DE CONTRATACIONES (PAC) - GESTIÓN 2026 REGIONAL SANTA CRUZ



MODALIDAD	CUANTÍA	CANTIDAD PROGRAMADA	CANTIDAD EJECUTADA	MONTO TOTAL	MONTO EJECUTADO
CONTRATACIÓN MENOR CM DE BS.20.001 A BS. 50.000	001 - 50.000	41	19	2.050.000,00	950000
APOYO NACIONAL A LA PRODUCCIÓN Y EMPLEO - ANPE (DE BS. 20.001 ADELANTE)	50.001-1.000.000	2	0	1.301.834,93	0
LICITACION PUBLICA	1.000.000 - adelante	0	0	0	0
COMPRA NACIONAL POR CONVOCATORIA - CNC	001 - 50.000	11	7	531216	349898
COMPRA NACIONAL DIRECTA -CND	Sin límite de monto	1	1	50.000,00	50000
TOTALES		55	27	3.933.050,93	1.349.898,00

55

Procesos
Programados

27

Procesos
Ejecutados

Bs 1.35M

Monto
Ejecutado

49%

Avance
1er Trim.



MINISTERIO
DE SALUD Y DEPORTES

ALMACEN DE MEDICAMENTOS PARA LA GESTION 2026



Adquisición de medicamentos durante el primer Trimestre de la gestión.
Compras Menores a Bs.50.000,00 a Través del Sistema Estatal de Contrataciones

N°	CUCE	OBJETO DE CONTRATACIÓN
1	26-0423-00-1647817-1-1	Adquisición De Albumina Humana 20% - Regional Santa Cruz
2	26-0423-00-1646395-1-1	Adquisición De Losartan 50 Mg Comp Declarado Desierto Por El D.S. 4505 - Regional Santa Cruz
3	26-0423-00-1642453-1-1	Adquisición De Medicamentos Escenciales - Regional Santa Cruz
4	26-0423-00-1642503-1-1	Adquisición De Complemento Nutricional "Carmelo" - Regional Santa Cruz
5	26-0423-00-1642430-1-1	Adquisición De Medicamentos Inyectables - Regional Santa Cruz
6	26-0423-00-1639923-1-1	Adquisición De Solucion Fisiologica 0,9% - Regional Santa Cruz
7	26-0423-00-1634191-1-1	Adquisición De Medicamentos Varios li - Regional Santa Cruz
8	26-0423-00-1632921-1-1	Adquisición De Medicamentos Inyectables li - Regional Santa Cruz
9	26-0423-00-1632908-1-1	Adquisición De Tiras Reactivas Para Glucometro - Regional Santa Cruz
10	26-0423-00-1632738-1-1	Adquisición De Medicamentos Para Internacion - Regional Santa Cruz
11	26-0423-00-1631608-1-1	Adquisición De Medicamentos Varios I - Regional Santa Cruz
12	26-0423-00-1631763-1-1	Adquisición De Meropenem - Regional Santa Cruz
13	26-0423-00-1631595-1-1	Adquisición De Losartan 50 Mg Comp - Regional Santa Cruz

PLANIFICACIÓN PARA LA GESTIÓN 2026

N°	Objeto de Contratación:	CATIDAD	OBSE RVACIONES
1	Apoyo Nacional a la Producción y Empleo (ANPE)	6	Dependiendo de la disponibilidad
2	Contratación Menor a Bs.50,000,00 a travez del SICOES	30	presupuestaria y Consumo Institucional



MINISTERIO
DE SALUD Y DEPORTES

AFILIACION EN LA GESTION 2026

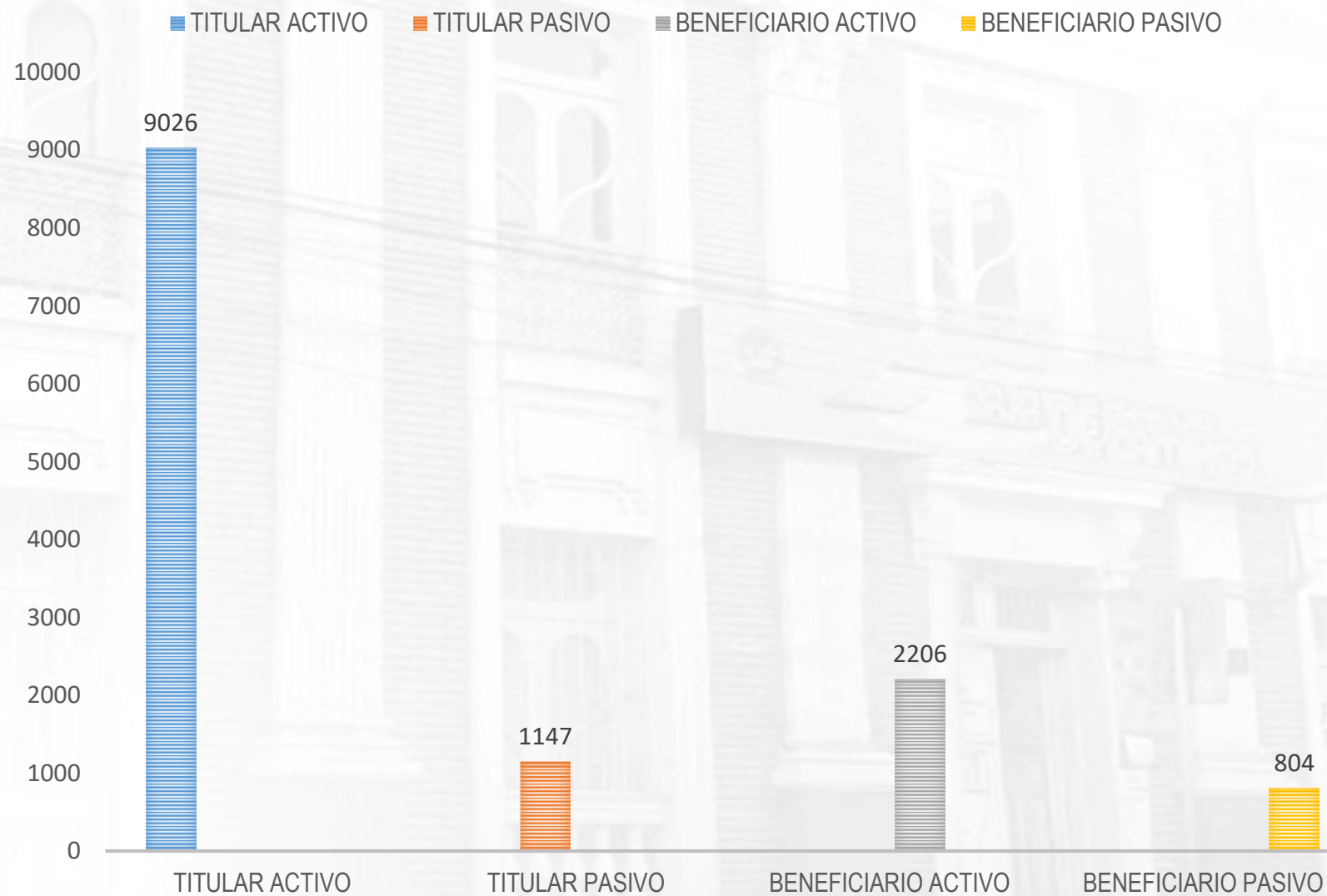



Planificación y Metas de Gestión 2026

Unidad de Control de Empresas — Regional Santa Cruz. Resumen operativo de metas 2026, estado actual y acciones inmediatas.

Cuadro consolidado — Metas Operativas 2026

Área de Control	Meta Gestión 2026	Resultado esperado (a dic. 2026)	Estado actual / Avance
PACI 2026	18 Empresas	100% de la meta ajustada	4 empresas notificadas oficialmente
Inspecciones por Afiliación	15 Empresas	Superar ejecución 2025 (14)	1 ejecutada / 2 programadas (7 y 9 de abril)
Bajas Definitivas	3 a 5 Empresas	Atención al 100% de solicitudes	Inicio de actividades en el mes de abril



MINISTERIO
DE SALUD Y DEPORTES

UNIDAD DE COTIZACIÓN DE EMPRESAS



No.	MESES			TOTAL APORTES	CONVENIOS	TOTAL APORTES	RECARGOS			TOTAL RECARGOS	TOTAL APORTE NETO	INGRESOS POR CONTROL E INSPECCION DE EMPRESAS	INGRESOS POR MULTAS: AFILIACION, BAJAS Y AVISO DE NOVEDADES	OTROS INGRESOS NO AFINES A LA SEGURIDA D SOCIAL	TOTAL INGRESOS
		PRIVADAS	MICRO EMPRESAS				ACTUALIZA CIONES	INTERESES	MULTAS						
1	ENERO	1.328.935,53	69.250,15	1.398.185,68	13.943,39	1.412.129,07	7.473,28	4.668,00	4.550,45	16.691,73	1.428.820,80	-	3.115,22	3.556,82	1.435.492,84
2	FEBRERO	1.085.297,44	47.689,40	1.132.986,84	14.162,44	1.147.149,28	3.600,05	2.478,44	1.750,75	7.829,24	1.154.978,52	19.303,43	6.123,18	-	1.180.405,13
3	MARZO	1.436.758,92	57.218,30	1.493.977,22	14.343,41	1.508.320,63	10.611,19	9.197,60	4.564,08	24.372,87	1.532.693,50	-	8.569,38	3,79	1.541.266,67
TOTALES		3.850.991,89	174.157,85	4.025.149,74	42.449,24	4.067.598,98	21.684,52	16.344,04	10.865,28	48.893,84	4.116.492,82	19.303,43	6.123,18	3.560,61	4.157.164,64

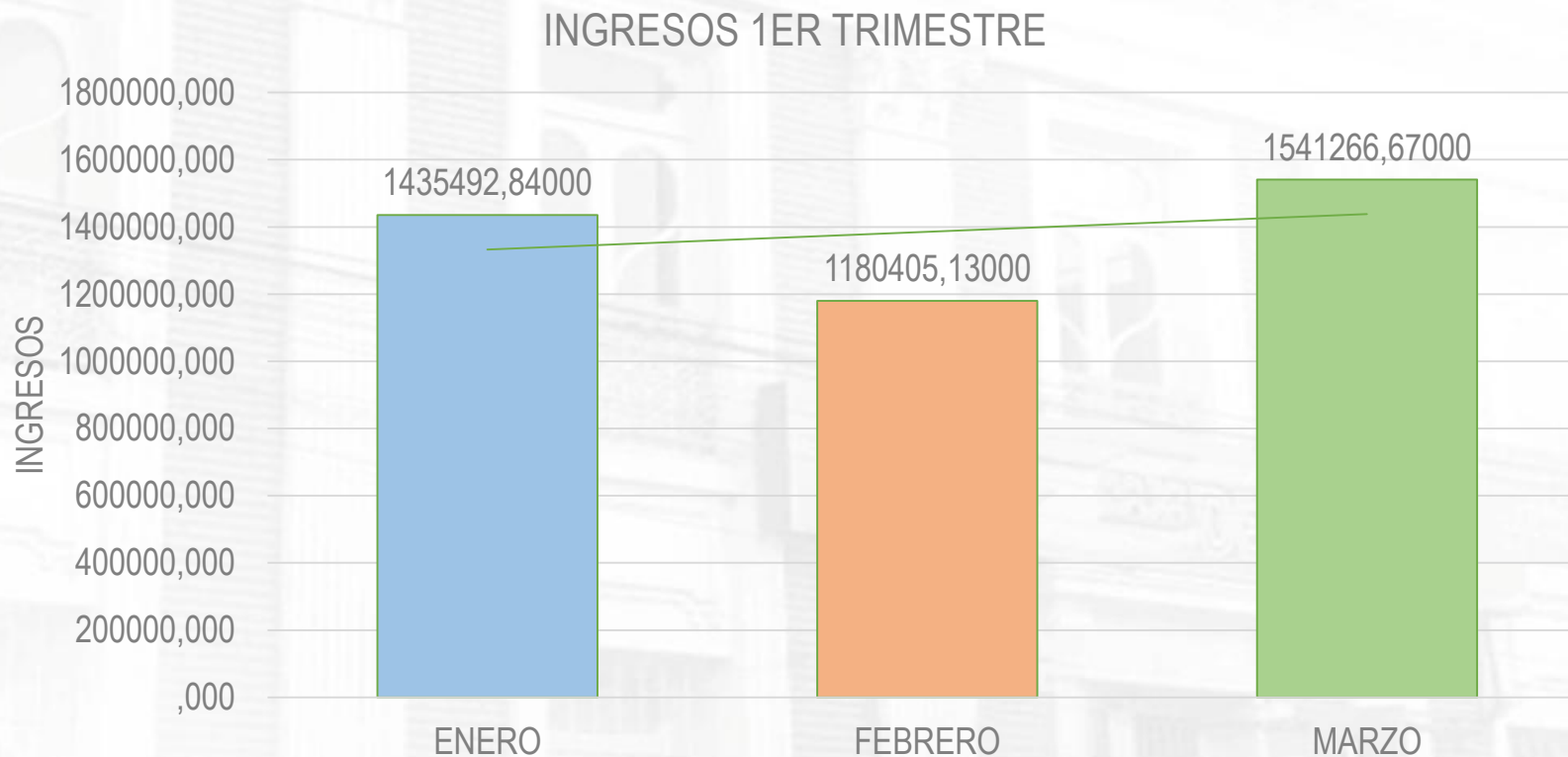

- **Presenta empresas cotizantes y no cotizantes por un total de 336 empresas.**
- **Contamos con empresas del sector privado y fundaciones por un total de 274 empresas. De las cuales 204 empresas cuentan con aportes recurrentes.**
- **Contamos con un total de 62 microempresas. De las cuales 14 microempresas con aportes recurrentes.**



MINISTERIO
DE SALUD Y DEPORTES



GESTIÓN JURÍDICA



MINISTERIO
DE SALUD Y DEPORTES

ASESORIA LEGAL - GESTIÓN 2026 REGIONAL SANTA CRUZ



PROCESO JUDICIAL	CANTIDAD DE PROCESOS	ESTADO DE LOS PROCESOS JUDICIALES
PROCESOS CIVILES	2	Instaurados en los municipios del torno y villa montes. Activos
PROCESOS LABORALES	7	4 procesos con sentencia, 2 procesos con cierre de termino probatorio y 1 proceso en etapa probatoria.
PROCESOS COACTIVOS SOCIALES	25	25 procesos activos con seguimiento.
PROCESOS CONTENCIOSOS ADMINISTRATIVOS	6	3 procesos con sentencia ejecutoriada, 2 procesos con sentencia favorable a la caja, 1 proceso en termino probatorio.
PROCESOS EJECUTIVOS	2	2 procesos activos con seguimiento.
PROCESOS PENALES	14	3 procesos en etapa Juicio, 5 procesos en etapa preliminar, 6 procesos para verificación.
TOTAL	56	

FUENTE: Unidad Legal



MINISTERIO
DE SALUD Y DEPORTES



**M U C H A S
G R A C I A S**

Por su Atencion