



MINISTERIO
DE SALUD Y DEPORTES



AUDIENCIA PUBLICA DE RENDICION DE CUENTAS INICIAL GESTION 2026

CAJA DE SALUD DE CAMINOS Y R.A. REGIONAL CHUQUISACA



MINISTERIO
DE SALUD Y DEPORTES



DATOS INSTITUCIONALES

DIRECTOR GENERAL EJECUTIVO

Dr. Manuel Rodrigo Villarroel Bozo





MINISTERIO
DE SALUD Y DEPORTES



Jefe medico

**Caja De Salud De Caminos Y R.A.
Regional Chuquisaca
Dra. María Elena Choque García**



Administrador Regional

**Caja De Salud De Caminos Y R.A.
Regional Chuquisaca
Lic. Julián Cesar Álvarez Peña**



ESTRUCTURA ORGANIZACIONAL Y RECURSOS HUMANOS

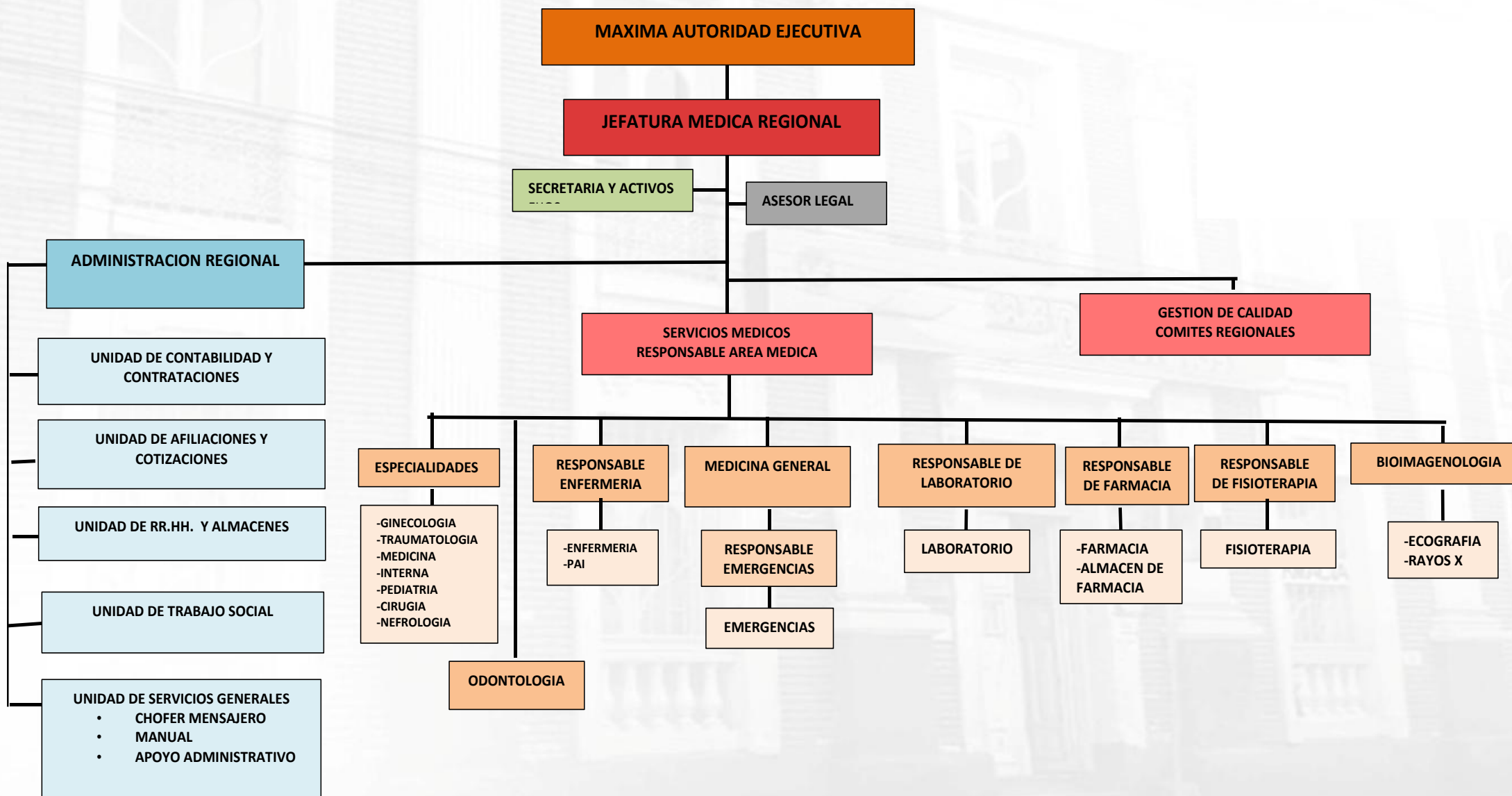



PLANILLA PRESUPUESTARIA DE SUELDOS Y SALARIOS

| Objeto | Descripción del Objeto de Gasto | Presupuesto |
|--------------------------------------|-----------------------------------|-------------------|
| 1.1.2.20 | Bono de Antigüedad | 106.920,00 |
| 1.1.3.24 | Otras Remuneraciones | 3.420,00 |
| 1.1.4 | Aguinaldos | 62.262,00 |
| 1.1.6 | Asignaciones Familiares | 33.000 |
| 1.1.7 | Sueldos | 636.804,00 |
| 1.3.1.31 | Aporte Patronal Solidario 3.5% | 26.150,00 |
| 1.3.2 | Aporte Patronal para Vivienda | 14.943,00 |
| 1.5.4 | Otras Previsiones | 4.730,00 |
| Total Servicios Personales | | 888.229,00 |
| 2.5.2.20 | Consultores Individuales de Linea | 889.600,00 |
| Total Servicios No Personales | | 889.600,00 |



MINISTERIO
DE SALUD Y DEPORTES



NORMAS QUE REGULAN EL FUNCIONAMIENTO DE LA INSTITUCION

EL MINISTERIO DE SALUD MEDIANTE LA AUTORIDAD DE SUPERVISIÓN DE LA SEGURIDAD SOCIAL DE CORTO PLAZO ASUSS

HABILITADO
97 %



ACREDITADO
100 %



MINISTERIO
DE SALUD Y DEPORTES



ASUSS
AUTORIDAD DE SUPERVISIÓN DE LA
SEGURIDAD SOCIAL DE CORTO PLAZO



MISIÓN Y VISIÓN INSTITUCIONAL

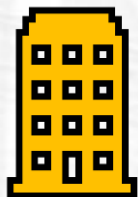

MISIÓN

SOMOS EL ENTE GESTOR DE LA SEGURIDAD SOCIAL DE CORTO PLAZO, QUE PROTEGE LA SALUD DE LA POBLACIÓN ASEGURADA



VISIÓN

SER UNA INSTITUCIÓN COMPETITIVA EN LA PRESTACIÓN DE SERVICIOS DE SALUD CON CALIDAD, CALIDEZ Y TRANSPARENCIA

NORMAS QUE REGULAN EL FUNCIONAMIENTO DE LA INSTITUCIÓN

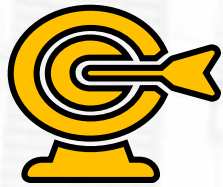

RAZÓN DE SER

“SOMOS EL ENTE GESTOR DE LA SEGURIDAD SOCIAL DE CORTO PLAZO, QUE PROTEGE LA SALUD DE LA POBLACIÓN ASEGURADA”



PROPÓSITO

“SER UNA INSTITUCIÓN COMPETITIVA EN LA PRESTACIÓN DE SERVICIOS DE SALUD CON CALIDAD, CALIDEZ Y TRANSPARENCIA ”



VALORES

HONESTIDAD, LEALTAD, SOLIDARIDAD, EMPATÍA, RESPETO, CONCIENCIA MORAL



CREACIÓN

- La Caja de Salud de Caminos fue creada mediante Resolución Suprema N° 167567 del 1 de marzo de 1973 como institución delegada de la ex Caja Nacional del Seguro Social.
- Mediante Resolución Suprema N° 182970 del 27 diciembre de 1976, se reconoce la personería jurídica del SEGURO SOCIAL DEL SERVICIO NACIONAL DE CAMINOS como entidad descentralizada de carácter público con autonomía de gestión administrativa, económica y financiera.
- De acuerdo a Resolución Administrativa N.º 281-2014 del 12 de agosto de 2014 del Instituto Nacional de Seguros de Salud INASES, resuelve aprobar el estatuto orgánico de la CAJA DE SALUD DE CAMINOS Y R.A.



NUESTROS PILARES



1

POSICIONAMIENTO DE LA IMAGEN INSTITUCIONAL



2

OPTIMIZACIÓN CON GESTIÓN DE CALIDAD



3

**FORTALECIMIENTO DE LA SALUD OCUPACIONAL Y DE
SEGURIDAD INDUSTRIAL**



4

INNOVACIÓN TECNOLÓGICA



MINISTERIO
DE SALUD Y DEPORTES



OBJETIVOS ESTABLECIDOS EN EL POA

RED FUNCIONAL DE SALUD

Fortalecimiento con recursos humanos
equipamiento e infraestructura

TRANSFERENCIAS

Ejecución de transferencias de recursos a
instituciones públicas

DESARROLLO DE LA SALUD

Implementación integral de la salud hacia una
atención con calidad y calidez

DEUDAS

Reducción de deudas

SISTEMA DE SEGUROS

Administración eficiente de los recursos
económicos recaudados

ADMINISTRACIÓN CENTRAL

Ejecución de actividades dirigidas a una gestión
eficiente en los ámbitos administrativo, legal, financiero
y técnico de la institución.



OBJETIVOS ESTRATÉGICOS

- Estrategias de promoción y prevención en salud.
- Satisfacción del Asegurado
- Sistema de Gestión de Calidad
- Salud ocupacional y de seguridad industrial

Perspectiva
de
asegurados

Perspectiva
financiera

- Sostenibilidad Financiera
- Optimización con Gestión de Calidad.
- Venta de Servicios

- Modelo de atención
- integral en salud
- Gestión en inversión en equipamiento e infraestructura
- Establecer mecanismos de normativa interna y específica

Perspectiva
de
procesos
internos

Perspectiva
aprendizaje
crecimiento y
desarrollo
institucional

- Modelo de gestión Institucional y talento humano
- Innovación Tecnológica.
- Gestión de análisis de datos monitoreo y seguimiento institucional.
- Posicionamiento de la Imagen Institucional.



RED FUNCIONAL DE SERVICIOS DE SALUD





POBLACIÓN ASEGURADA GESTIÓN 2026

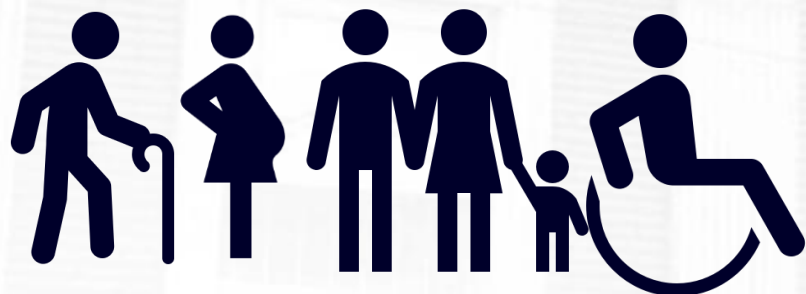

Titulares

2301

Beneficiarios

670

POBLACIÓN
TOTAL

2971



MINISTERIO
DE SALUD Y DEPORTES



**CAJA DE SALUD
DE CAMINOS Y R.A.**

Cuidamos tu salud...

- PLANES
- PROGRAMAS
- PROYECTOS
- CAPACITACIONES
- AUDITORIAS



PLANES

Planes gestión 2026

| N° | plan | Observaciones |
|----|--|---------------------|
| 1 | Mantener renovación de habilitación policonsultorio asuss. | Resolución 145/2025 |
| 2 | Mantener acreditación del policonsultorio asuss. | Resolución 029/2024 |



PROGRAMAS

| N° | TEMA | MES |
|----|--|----------------|
| 1 | DÍA INTERNACIONAL DE LA EPILEPSIA | FEBRERO |
| 2 | DÍA MUNDIAL DE LOS DEFECTOS CONGÉNITOS | MARZO |
| 3 | DÍA MUNDIAL DE LA SEGURIDAD Y LA SALUD EN EL TRABAJO | ABRIL |
| 4 | DÍA INTERNACIONAL DE LA ACCION POR LA SALUD DE LA MUJER | MAYO |
| 5 | DÍA MUNDIAL DE LA CONCIENTIZACIÓN SOBRE EL ABUSO DE LAS PERSONAS MAYORES | JUNIO |
| 6 | DÍA MUNDIAL CONTRA LA HEPATITIS | JULIO |
| 7 | DÍA DE LA DIGNIDAD DE LAS PERSONAS ADULTAS MAYORES DE BOLIVIA | AGOSTO |
| 8 | SEMANA MUNDIAL DE LA LACTANCIA MATERNA | |



| N° | TEMA | MES |
|----|--|-------------------|
| 9 | DÍA MUNDIAL PARA LA PREVENCIÓN DEL SUICIDIO | SEPTIEMBRE |
| 10 | DÍA MUNDIAL DE LA SEGURIDAD DEL PACIENTE | |
| 11 | CONCIENTIZACIÓN SOBRE EL CÁNCER DE MAMA | OCTUBRE |
| 12 | DÍA MUNDIAL DE LA SALUD MENTAL | |
| 13 | DÍA MUNDIAL DEL PREMATURO | NOVIEMBRE |
| 14 | DÍA DE LA ACCION PARA LA ELIMINACIÓN DEL CÁNCER CERVICOUTERINO | |
| 15 | SEMANA MUNDIAL DE LA CONCIENTIZACIÓN SOBRE EL USO DE LOS ANTIMICROBIANOS | |
| 16 | DÍA INTERNACIONAL DE LAS PERSONAS CON DISCAPACIDAD | DICIEMBRE |
| 17 | DÍA MUNDIAL DEL SIDA | |



PROYECTOS

PROYECTOS PROGRAMADOS GESTION 2026

| N° | PROYECTO | MES |
|----|---|--------|
| 1 | HABILITACION POR LA ASUSS HEMODIALISIS | MAYO |
| 2 | HABILITACION POR LA ASUSS SERVICIO DE LABORATORIO | JUNIO |
| 3 | HABILITACION POR LA ASUSS SERVICIO DE ODONTOLOGIA | JULIO |
| 4 | HABILITACION POR LA ASUSS FARMACIA | AGOSTO |



CAPACITACIONES

CAPACITACIONES INTERNAS GESTION 2026

| N° | TEMA | MES |
|----|---|----------------|
| 1 | ATENCIÓN CENTRADA EN EL PACIENTE , HUMANIZACIÓN Y EXPERIENCIA DEL USUARIO | ENERO |
| 2 | SEGURIDAD DEL PACIENTE Y GESTIÓN DE EVENTOS ADVERSOS EN EL PRIMER NIVEL | FEBRERO |
| 3 | BIOSEGURIDAD, IAAS Y MANEJO DE RESIDUOS EN PRIMER NIVEL | MARZO |
| 4 | GESTIÓN CLÍNICA DEL EXPEDIENTE Y PROTECCIÓN DE DATOS | ABRIL |
| 5 | ATENCIÓN INTEGRAL DE LA MUJER Y RECIÉN NACIDO CON ENFOQUE DE RIESGO | MAYO |
| 6 | USO RACIONAL DE MEDICAMENTOS Y FARMACOVIGILANCIA | JUNIO |



CAPACITACIONES INTERNAS GESTION 2026

| N° | TEMA | MES |
|----|--|-------------------|
| 7 | GESTIÓN DE LA INFORMACIÓN: SNIS, CALIDAD DEL DATO E INDICACIONES | JULIO |
| 8 | GESTIÓN DE RIESGO INSTITUCIONAL Y EMERGENCIAS | AGOSTO |
| 9 | INTERCULTURALIDAD, ENFOQUE DE GENERO Y DERECHOS DEL USUARIO | SEPTIEMBRE |
| 10 | GESTIÓN POR PROCESOS, INDICADORES Y MEJORA CONTINUA | OCTUBRE |
| 11 | ATENCIÓN DE PACIENTES CON NECESIDADES URGENTES E INMEDIATAS | NOVIEMBRE |
| 12 | NECESIDADES Y RESPONSABILIDADES LABORALES | DICIEMBRE |



INFORMACIÓN SOBRE AUDITORIAS

| N° | TIPO DE AUDITORIA | OBSERVACIONES | 1° TRIEM | 2° TRIM | 3° TRIM | 4° TRIM | TOTAL |
|----|------------------------------|--|----------|---------|---------|---------|-----------|
| 1 | AUDITORIA INTERNA EC | Se realiza 3 auditorias por trimestre | 3 | 3 | 3 | 3 | 12 |
| 2 | AUDITORIAS DE SERVICIO | Se realiza 1 auditoria semestralmente | | 1 | | 1 | 2 |
| 3 | AUDITORIA DE BAJAS MEDICAS | Se realiza 1 auditoria trimestralmente en el cual son revisadas 10 bajas | 10 | 10 | 10 | 10 | 40 |
| 4 | AUDITORIA DE RECETAS MEDICAS | Se realiza 1 auditoria trimestralmente en el cual son revisadas 10 recetas | 10 | 10 | 10 | 10 | 40 |



MINISTERIO
DE SALUD Y DEPORTES



GESTION EN SALUD



**CAJA DE SALUD
DE CAMINOS Y R.A.**

Cuidamos tu salud...



MINISTERIO
DE SALUD Y DEPORTES







CARTERA DE SERVICIOS

| |
|-----------------------------------|
| MEDICINA GENERAL |
| PEDIATRÍA |
| MEDICINA INTERNA |
| GINECOLOGÍA Y OBSTETRICIA |
| CIRUGÍA GENERAL |
| TRAUMATOLOGÍA Y ORTOPEDIA |
| NEFROLOGÍA |
| ANESTESIOLOGÍA |
| URGENCIAS Y EMERGENCIAS 24 HRS |
| ENFERMERÍA |



| |
|--------------------------------------|
| UNIDADES |
| FARMACIA |
| ODONTOLOGÍA |
| HEMODIALISIS |
| FISIOTERAPIA |
| GABINETE ESTUDIOS COMPLEMENTARIOS |
| ECOGRAFÍA |
| RADIOGRAFÍA |
| ELECTROCARDIOGRAMA |
| LABORATORIOS |

FORTALECIMIENTO DE EQUIPOS MEDICOS

| NOMBRE DEL EQUIPO | COSTO | SERVICIO | FOTOGRAFÍA DE REFERENCIA |
|----------------------------------|---------------|----------------------|---|
| Sellador de bolsas esterilizadas | 8.000,00 Bs. | odontología |  |
| Instrumento rotatorio dental | 6.000,00 Bs. | Odontología |  |
| Lampara dental de fotocurado | 10.000,00 Bs. | Odontología |  |
| Lector de inmunofluorescencia | 35.000,00 Bs. | laboratorio |  |
| TOTAL | | 65.000,00 Bs. | |



MINISTERIO
DE SALUD Y DEPORTES



GESTION EN ADMINISTRACION Y FINANZAS

INFORMACION PRESUPUESTARIA Y CONTABLE



**CAJA DE SALUD
DE CAMINOS Y R.A.**

Cuidamos tu salud...



PERSONAL PROGRAMADO REGIONAL CHUQUISACA GESTIÓN 2026





PERSONAL REGIONAL CHUQUISACA GESTIÓN 2026

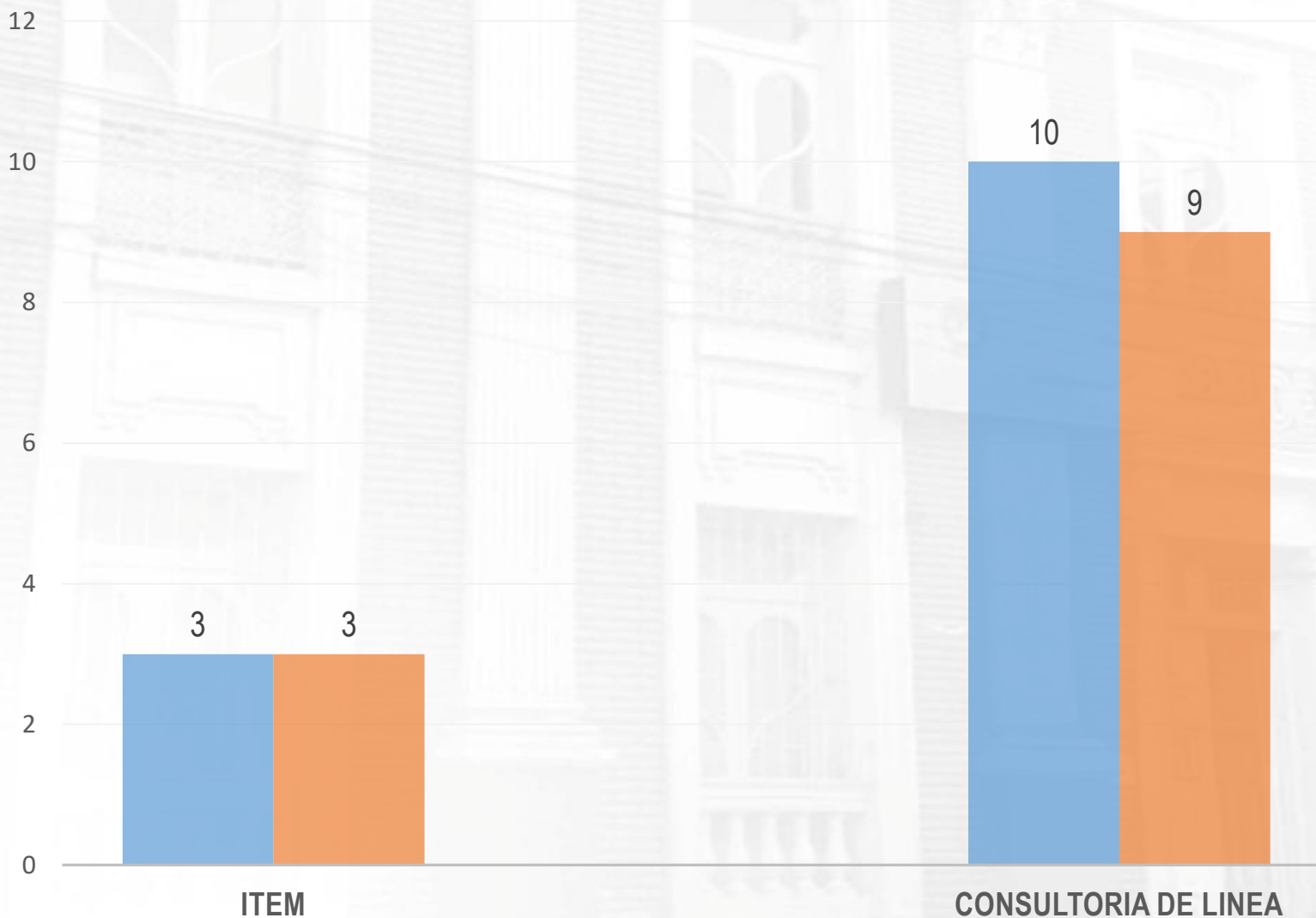

ITEM 6.-

LINEA 19.-



PRESUPUESTO DE RECURSOS GESTIÓN 2026

| RUBRO | DENOMINACIÓN | 2.026,00 |
|--------------|--|---------------------|
| | | PROG. |
| 12.000,00 | VENTA DE BIENES Y SERVICIOS DE LAS ADMINISTRACIONES PÚBLICAS | 985.648,00 |
| 12.2 | Venta de Servicios de las Administraciones Publica | 985.648,00 |
| 15.000,00 | TASAS, DERECHOS Y OTROS INGRESOS | 9.000,00 |
| 15.9.1 | Multas | 8.000,00 |
| 15.9.9 | Otros Ingresos no Especificados | 1.000,00 |
| 17.000,00 | CONTRIBUCIONES A LA SEGURIDAD SOCIAL | 3.636.822,00 |
| 17.1.1.1 | Del Sector Público | 1.616.910,00 |
| 17.1.1.2. | Del Sector Privado | 2.018.912,00 |
| 17.1.2.1 | Del Sector Publico | 1.000,00 |
| 35.000,00 | DISMINUCIÓN Y COBRO DE OTROS ACTIVOS FINANCIEROS | 310.000,00 |
| 35.4.1 | RECURSOS DEVENGADOS NO COBRADOS POR CUENTAS POR COBRAR A CORTO PLAZO | 310.000,00 |
| TOTAL | | 4.941.470,00 |



| CATEGORIA PROGRAMATICA | DENOMINACION | TOTAL |
|------------------------|---|---------------------|
| 000 0 099 | CONTROL SOCIAL | 3.400,00 |
| 098 0 001 | GASTOS POR TRANSFERENCIAS | 385.704,00 |
| 099 0 001 | SERVICIO DE LA DEUDA | 247.007,00 |
| 720 0 001 | ENCUENTROS DE SALUD | 100,00 |
| 720 0 002 | PROMOCION DE LA SALUD | 1.000,00 |
| 720 0 003 | SUPERVISION SALUD Y VIGIANCIA EPIDEMIOLOGICA | 1.288,00 |
| 720 0 004 | ENSEÑANZA E INVESTIGACION | 100,00 |
| 720 0 005 | GESTION DE CALIDAD | 600,00 |
| 720 0 006 | GESTION DE MEDICAMENTOS E INSUMOS | 989.894,00 |
| 720 0 007 | PROGRAMAS DE SALUD | 500,00 |
| 720 0 008 | GESTION DE FORMACION MEDICA | 100,00 |
| 720 0 009 | SEGUIMIENTO DE SALUD | 150,00 |
| 720 0 010 | ATENCION DE SALUD | 300,00 |
| 720 0 011 | INFORMACION DE SALUD | 100,00 |
| 730 0 001 | PRESTACIONES DEL SERVICIO DE SALUD DE CORTO PLAZO | 3.055.881,00 |
| 730 0 002 | INFRAESTRUCTURA | 9.000,00 |
| 730 0 003 | EQUIPAMIENTO DE LOS SERVICIOS DE SALUD | 230.918,00 |
| 750 0 001 | AFILIACION, COTIZACION Y SEGUIMIENTO DE EMPRESAS | 15.428,00 |
| TOTAL | | 4.941.470,00 |

PRESUPUESTO DE GASTOS GESTIÓN 2026

PRESUPUESTO DE GASTOS PRIORIZADOS EN LA :

- ✓ CONTRATACION DE PERSONAL ESPECIALIZADO - CONSULTORES
- ✓ ADQUISICION DE MEDICAMENTOS
- ✓ EQUIPAMIENTO E INFRAESTRUCTURA
- ✓ PAGO DE LA DEUDA
- ✓ TRASFERENCIAS AL MS Y LA ASUSS



MINISTERIO
DE SALUD Y DEPORTES



PROCESOS JURÍDICOS, CIVIL, PENAL Y ADMINISTRATIVOS



**CAJA DE SALUD
DE CAMINOS Y R.A.**

Cuidamos tu salud...



INFORMACIÓN SOBRE LOS PROCESOS JURÍDICOS CIVIL, PENAL, ADMINISTRATIVOS

| Nº | PROCESOS | EN PROCESO | CONCLUIDO | OBSERVACION |
|---------|--------------|-------------|-----------|---|
| 1 | COACTIVOS | 1 | 0 | PROPETROL OIL BS.- 13.993.50 |
| 2 | PENALES | 2 | 0 | EN ETAPA PREPARATORIA Y CONCILIACIÓN |
| 3 | LABORALES | 7 | 0 | EXPOSICIÓN ECONÓMICA CONSIDERABLE |
| 4 | CONTENCIOSOS | 6 | 0 | EXPOSICIÓN : BS.- 2.196.785,56 |
| 5 | CIVILES | 3 | 0 | OBSERVACIÓN MINISTERIO DE TRABAJO |
| TOTALES | | 19 PROCESOS | | |



“Agradecemos profundamente la atención brindada a la presente Rendición de Cuentas Inicial Gestión 2026. Reafirmamos nuestro compromiso con la transparencia, la eficiencia y el fortalecimiento continuo de los servicios de salud en beneficio de nuestros asegurados. Seguiremos trabajando con responsabilidad y vocación para contribuir al bienestar de nuestra población protegida.”

Gestión Dr. Manuel Rodrigo Villarroel Bozo



MINISTERIO
DE SALUD Y DEPORTES



**MUCHAS GRACIAS
POR SU ATENCION**

CAJA DE SALUD
DE CAMINOS Y R.A.

Cuidamos tu salud...