



MINISTERIO
DE SALUD Y DEPORTES



AUDIENCIA DE RENDICIÓN PUBLICA DE CUENTAS INICIAL GESTION 2026 REGIONAL - BENI TRINIDAD





MINISTERIO
DE SALUD Y DEPORTES



Dr. MANUEL RODRIGO VILLARROEL BOZO

DIRECTOR GENERAL

EJECUTIVO

DESIGNACIÓN A TRAVÉS DE LA RESOLUCIÓN SUPREMA 32197
DE 9 DE ENERO DE 2026



DR. MARVIN VACA FRANCO

**JEFE MEDICO
REGIONAL TRINIDAD**



CREACIÓN

La Caja de Salud de Caminos fue creada mediante **Resolución Suprema N° 167567 de 1 de marzo de 1973** como **institución delegada de la ex Caja Nacional del Seguro Social**.

Mediante **Resolución Suprema N° 182970 de 27 diciembre de 1976**, se reconoce la **personería jurídica del SEGURO SOCIAL DEL SERVICIO NACIONAL DE CAMINOS** como **entidad descentralizada de carácter público** con autonomía de gestión administrativa, económica y financiera.

De acuerdo a Resolución Administrativa N° 281-2014 de **12 de agosto de 2014** del **Instituto Nacional de Seguros de Salud INASES**, resuelve aprobar el estatuto orgánico de la **CAJA DE SALUD DE CAMINOS Y R.A.**

ESTRUCTURA ORGANIZACIONAL

Fuente: RE-Sistema de Administración de Bienes y Servicios Resolución Administrativa R.A./CSC/DGE/015/2018

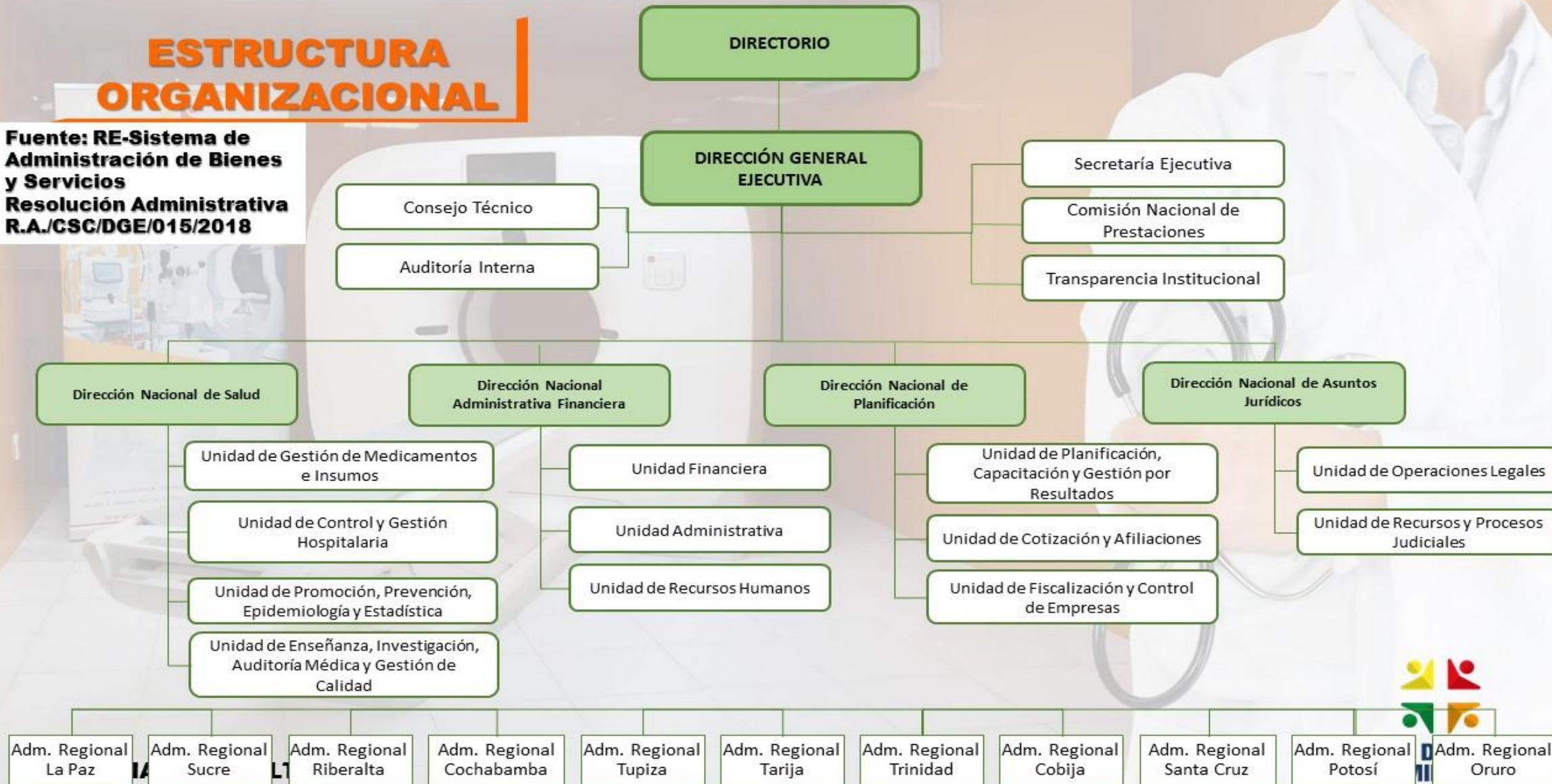



PLAN OPERATIVO ANUAL 2026

OBJETIVOS ESTABLECIDOS EN EL POA

RED FUNCIONAL DE SALUD

Fortalecimiento la red funcional de salud,
Conformado por las regionales

SISTEMA DE SEGUROS

Administración eficiente de los recursos
económicos recaudados

DEUDAS

Reduccion de Obligaciones Financieras



DESARROLLO DE LA SALUD

Implementación integral de la salud hacia una atención
con calidad y calidez

TRANSFERENCIAS

Ejecución de transferencias de recursos a
instituciones públicas

ADMINISTRACION CENTRAL

Ejecución de actividades dirigidas a una gestión eficiente
en los ámbitos administrativo, legal, financiero y técnico
de la institución.



NORMAS QUE REGULAN EL FUNCIONAMIENTO DE LA INSTITUCION

- ❖ Constitución Política del Estado, establecen los derechos a acceder a la seguridad social.
- ❖ Código de Seguridad Social, que regula el accionar de los Entes Gestores de la Seguridad Social de Corto Plazo.
- ❖ Resolución Suprema N° 167567 de 1 de marzo de 1973, de creación de la Caja de Salud de Caminos, como institución delegada de la ex Caja Nacional del Seguro Social.
- ❖ Resolución Suprema N° 182970 de 27 diciembre de 1976, de reconocimiento de la personería jurídica
- ❖ Resolución Administrativa Nro. 281-2014 de 12 de agosto de 2014 del Instituto Nacional de Seguros de Salud INASES, de aprobación del estatuto orgánico.
- ❖ Normativa emitida por la Autoridad de Supervisión de la Seguridad Social de Corto Plazo, cuya denominación es “ASUSS”.



MINISTERIO
DE SALUD Y DEPORTES



MISION Y VISION INSTITUCIONAL



PROPOSITO (VISION)

SER UNA INSTITUCIÓN COMPETITIVA EN LA PRESTACIÓN DE SERVICIOS DE SALUD CON CALIDAD, CALIDEZ Y TRANSPARENCIA

RAZON DE SER (MISION)

SOMOS EL ENTE GESTOR DE LA SEGURIDAD SOCIAL DE CORTO PLAZO, QUE PROTEGE LA SALUD DE LA POBLACIÓN ASEGURADA



POBLACION 2026 CAJA DE SALUD DE CAMINOS Y R.A. REGIONAL BENI TRINIDAD

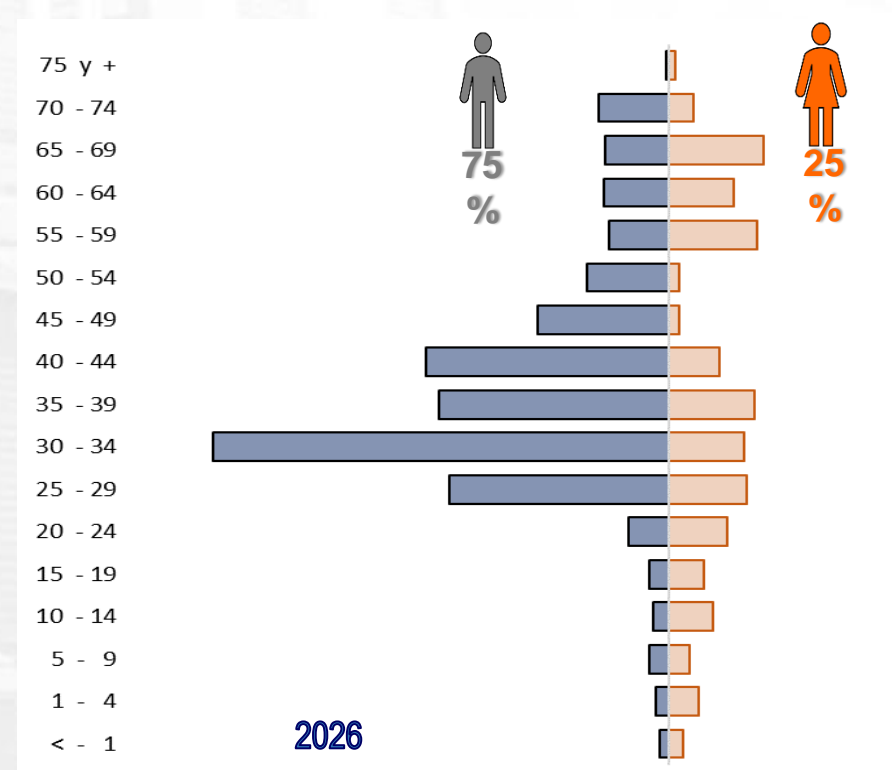
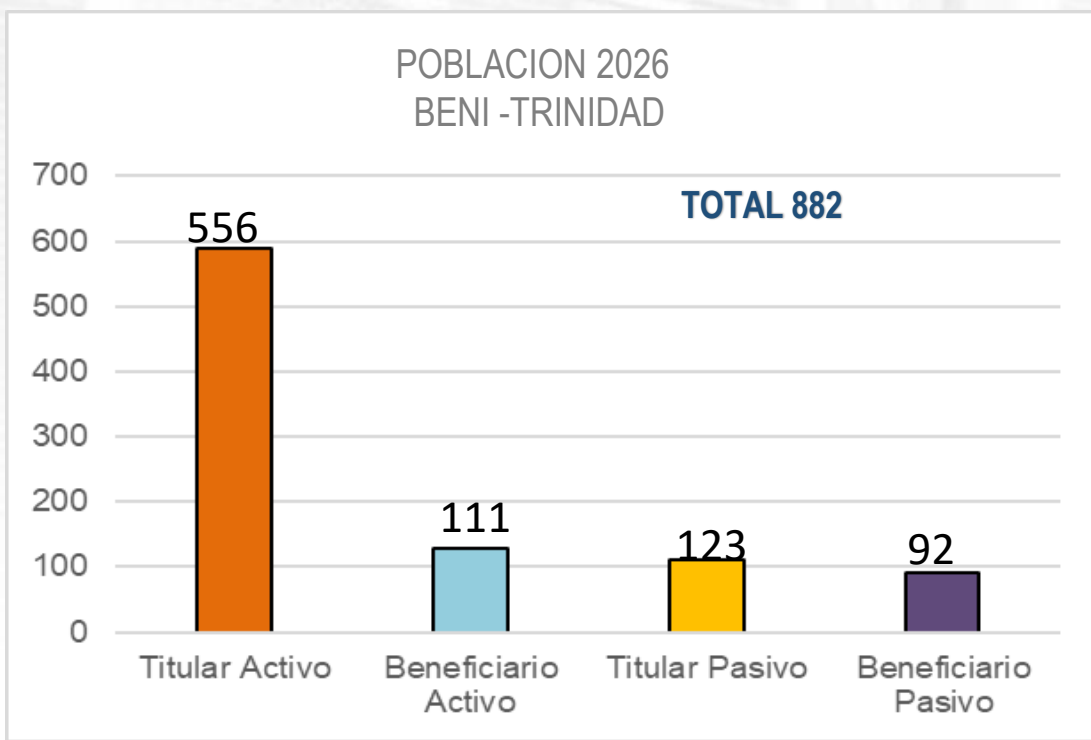



MINISTERIO
DE SALUD Y DEPORTES



GESTIÓN EN SALUD

- Pilares institucionales**
- Cartera de Servicios**
- Proyectos 2026**
- Resultados Priorizados**





PILARES INSTITUCIONALES 2026 CAJA DE SALUD DE CAMINOS Y R.A. REGIONAL BENI TRINIDAD



1. OPTIMIZACION CON GESTION DE CALIDAD

2. POSICIONAMIENTO DE LA IMAGEN INSTITUCIONAL

3. FORTALECIMIENTO DE LA SALUD OCUPACIONAL Y DE SEGURIDAD INDUSTRIAL

4. INNOVACION TECNOLOGICA

CARTERA SERVICIOS

SERVICIOS

1. Medicina general
2. Odontología
3. Medicina interna
4. Pediatría
5. Traumatología
6. Cirugía general
7. Ginecología
8. Anestesiología
9. Neonatología
10. Emergencias (12 horas)

Servicios de apoyo

1. Farmacia
2. Enfermería (PAI)
3. Fisioterapia

Servicios de exámenes complementarios

1. Imagenología (Rx y ecografía).
2. Laboratorios general - inmunología.
3. Gabinete electrocardiograma, monitoreo fetal.

PRESTACIONES EN ESPECIE Y DINERO

1. Enfermedad
2. Maternidad
3. Riesgos Profesionales





MINISTERIO
DE SALUD Y DEPORTES



GESTIÓN EN ADMINISTRACIÓN Y FINANZAS



REGIONAL BENI TRINIDAD



RECURSOS HUMANOS CAJA DE SALUD DE CAMINOS Y R.A. – BENI TRINIDAD

RECURSOS HUMANOS	Nº DE PERSONAL	PORCENTAJE
ITEM	9	15 %
CONTRATO LABORAL	1	4 %
CONSULTORIA EN LINEA	11	81 %

TOTAL DE PERSONAL = 21



ADQUISICION DE MEDICAMENTOS CAJA DE SALUD DE CAMINOS Y R.A. – BENI TRINIDAD

PARTIDA PRESUPUESTARIA		PRESUPUESTO	GESTION 2026
3.4.2	PRODUCTOS QUIMICOS Y FARMACEUTICOS	ASIGNADO	491.241,00
		EJECUTADO	235.843,90



EJECUCIÓN PRESUPUESTARIA DE RECURSOS GESTION 2026 (EJECUCIÓN AL 28/02/2026) (Expresado en Bolivianos)

RECURSOS / RUBRO		GESTIÓN 2026		
RUBRO	DESCRIPCIÓN DEL RUBRO	PRESUPUESTO VIGENTE	EJECUCIÓN (AL 28/02/2026)	%
12.2	VENTA DE SERVICIOS DE LA ADMINISTRACIONES PÚBLICA	1.243.258,00	32.996,44	2,65%
15.9.1	MULTAS	48.460,0	213,47	0,44%
15.9.9	OTROS INGRESOS NO ESPECIFICADOS	19.178.80	0	%
17.1.1.1	DEL SECTOR PÚBLICO	-	-	0%
17.1.1.2	DEL SECTOR PRIVADO	1.545.906,00	14.493,50	0,93%
17.1.2.1	DEL SECTOR PÚBLICO	-		0%
35.4.1	RECURSOS DEVENGADOS NO COBRADOS POR CUENTAS POR COBRAR DE CORTO PLAZO	683.518,00	46.807,59	6,84%
TOTAL INGRESOS		3.540.320,00	94.511,00	10.86%



EJECUCIÓN PRESUPUESTARIA DE GASTOS GESTION 2026 (EJECUCIÓN AL 28/02/2026) (Expresado en Bolivianos)

GASTOS / POR GRUPO DE GASTO		GESTIÓN 2026		
GRUPO	DESCRIPCIÓN DEL GRUPO DE GASTO	PRESUPUESTO VIGENTE	EJECUCIÓN (AL 28/02/2026)	%
1	SERVICIOS PERSONALES	1.502.733,00	101.457,84	7%
2	SERVICIOS NO PERSONALES	1.249.366,00	90.473,19	7%
3	MATERIALES Y SUMINISTROS	544.434,00	13.894,45	3%
4	ACTIVOS REALES	0,00	0,00	0%
5	ACTIVOS FINANCIEROS	0,00	0,00	-
6	SERVICIO DE LA DEUDA PUBLICA Y DISMINUCION DE OTROS PASIVOS	214.787,00	144.311,73	67%
7	TRANSFERENCIAS	26.000,00	0.00	0%
8	IMPUESTOS, REGALIAS Y TASAS	0.00	0,00	-
9	OTROS GASTOS	3.000,00	0,00	0%
TOTAL GASTOS		3.540.320,00	350,137,21	84%

RESULTADO GESTIÓN (EJECUCIÓN)



RECAUDACIÓN DE APORTES CORRESPONDIENTE A FEBRERO GESTIÓN 2026

RUBRO	PRESUPUESTO APROBADO	%
Sector privado activo	46,810,46	100%
Sector público activo	0,00	0%
Sector Pasivo	0,00	0%
TOTALES	46.810,46	100 %



PROCESOS DE COMPRA DE BIENES Y CONTRATACION DE SERVICIOS. GESTION 2026

MODALIDAD	CUANTÍA	CANTIDAD	MONTO Bs.
Contrataciones menores	001 - 50.000	31	685,683,33
Apoyo Nacional a la Producción y Empleo - ANPE	50.001-1.000.000	0	0
Licitación Pública	1.000.000 - adelante	0	0
Contratación Directa	Sin límite de monto	0	0
TOTALES		31	685.683,33



MINISTERIO
DE SALUD Y DEPORTES



CAJA DE SALUD
DE CAMINOS Y R.A.
Cuidamos tu salud...

GRACIAS...!!!!