

**CAJA DE SALUD DE CAMINOS
REGIONAL SUCRE**

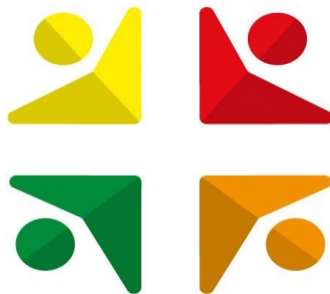

**CAJA DE SALUD
DE CAMINOS Y R.A.**
Cuidamos tu salud...

INFORME PRELIMINAR
AUDIENCIA PÚBLICA DE RENDICIÓN DE CUENTAS
INICIAL 2025



A. INTRODUCCIÓN

La Caja de Salud de Caminos y R.A. Regional Sucre, en cumplimiento a lo establecido en la Constitución Política del Estado, la Política Nacional de Transparencia y Lucha Contra la Corrupción, aprobado por Decreto Supremo N° 214 de 22 de julio de 2009, así como lo establecido en la Ley N° 3341, respecto a la responsabilidad de toda entidad pública de rendir cuentas con participación ciudadana y control social, cumple con este mandato.

La Rendición Pública de Cuentas se debe entender como un proceso permanente que no se reduce al acto de la audiencia pública o a la firma de un acta, sino que se desarrolla durante toda la gestión pública, en la que se deben establecer métodos de seguimiento de los resultados de cada audiencia y especialmente de los temas observados por la sociedad civil y organizaciones sociales para mejorarlos y buscar la satisfacción de la ciudadanía.

La Audiencia Pública de Rendición de Cuentas final es un encuentro entre las autoridades de la Caja de Salud de Caminos y R.A. y el Control Social en la que se brinda información sobre la razón de ser, propósito, objetivos estratégicos, planificación anual institucional y presupuesto fundamentalmente y se priorizan los resultados específicos de la gestión pública institucional a los que se hará seguimiento durante el proceso anual de rendición pública de cuentas, además el de conformar el control social de la gestión; ya que una vez identificados los Controles Sociales, se procede a escuchar a las organizaciones sociales en el marco de la participación, quienes podrán sugerir temas, planes y proyectos que beneficien al bienestar común, que deberán ser analizadas y en caso de proceder, ser atendidas en forma oportuna.

B. ESTRUCTURA ORGANIZACIONAL Y RECURSOS HUMANOS (PLANILLA PRESUPUESTARIA DE SUELDOS Y SALARIOS)

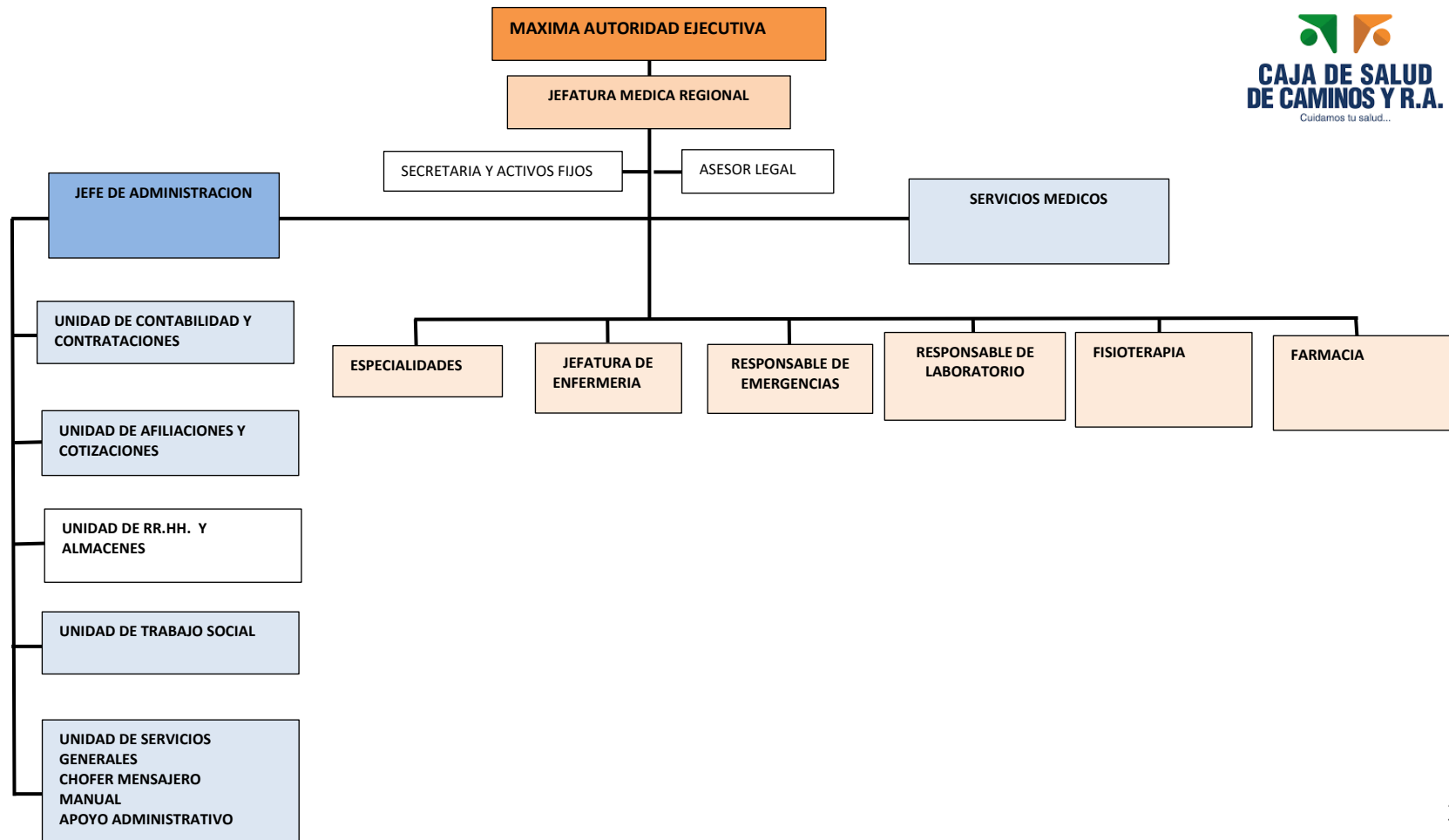

- **RECURSOS HUMANOS**

La Caja de Salud de Caminos y R.A. – Regional Sucre cuenta con 6 Ítems, 0 Contratos Laborales, 22 Consultores de línea, 7 médicos especialistas recurrentes:

ITEMS DESIGNADOS GESTION 2025	
Jefe Médico	Dra. Jhael Leslie Loayza Llanos
Administrador (a)	Lic. Milena Mencias Moya
Medico odontólogo	Dr. Juan Pablo Coppe Flores
Lic. Enfermería	Lic. Edith Tardío Zelaya
Responsable de Almacén Farmacia	Lic. Zulma Lascano
Chofer	Pastor Barahona Galindo

CARGO	NUMERO DE PERSONAL
Jefe Médico Regional	1
Administrador	1
Médicos Generales	4
Médicos Especialistas	7
Odontólogo	1
Licenciadas en Enfermería	4
Auxiliares de enfermería	0
Farmacéutica	1
Bioquímico	2
Bioimagenologo	1
Fisioterapia	1
Secretaria	1
Afiliaciones	1
Trabajo Social	1
Tecnico administrativo	1
Chofer	2
Almacén de Farmacia	1
Bioestadística	0
Abogado	1
Manual	2
Recursos Humanos	1
Contabilidad	1

FUENTE: RECURSOS HUMANOS

- **PLANILLA PRESUPUESTARIA DE SUELDOS Y SALARIOS**

DESCRIPCION	PRESUPUESTO INICIAL
SUELDO ITEM	880.585,000
SUELDO CONSULTORIA INDIVIDUAL DE LINEA	1.020.184,00

FUENTE: REPORTE SIGEP
(ADMINISTRACION)

C. NORMAS QUE REGULAN EL FUNCIONAMIENTO DE LA INSTITUCION

La Caja de Salud de Caminos y R.A. fue creada mediante Resolución Suprema N.º 167567 de 1 de marzo de 1973 como institución delegada de la ex Caja Nacional del Seguro Social.

Mediante Resolución Suprema N.º 182970 de 27 diciembre de 1976, se reconoció la personería jurídica del SEGURO SOCIAL DEL SERVICIO NACIONAL DE CAMINOS como entidad descentralizada de carácter público con autonomía de gestión administrativa, económica y financiera.

De acuerdo a Resolución Administrativa N° 281-2014 de 12 de agosto de 2014, emitida por el Instituto Nacional de Seguros de Salud INASES, se resolvió aprobar el estatuto orgánico de la CAJA DE SALUD DE CAMINOS Y R.A

D. MISIÓN, VISION, OBJETIVOS ESTRATEGICOS, ENFOQUE POLITICO, OBJETIVOS POA

- **MISION INSTITUCIONAL**

Somos el Ente Gestor de la Seguridad Social de Corto Plazo, que protege la Salud de la población asegurada”

- **VISIÓN INSTITUCIONAL**

Ser una Institución competitiva en la prestación de servicios de salud con calidad, calidez, profesionalismo y transparencia.

- **OBJETIVOS ESTRATEGICOS**

OE1. PERSPECTIVA DE ASEGURADOS

- ❖ Estrategias de promoción y prevención en salud.
- ❖ Satisfacción del Asegurado
- ❖ Sistema de Gestión de Calidad
- ❖ Salud ocupacional y de seguridad industrial

OE2. PERSPECTIVA DE PROCESOS INTERNOS

- ❖ Modelo de atención
- ❖ integral en salud
- ❖ Gestión en inversión en equipamiento e infraestructura
- ❖ Establecer mecanismos de normativa interna y específica

OE3. PERSPECTIVA FINANCIERA

- ❖ Sostenibilidad Financiera
- ❖ Optimización con Gestión de Calidad.
- ❖ Venta de Servicios

OE4. PERSPECTIVA APRENDIZAJE CRECIMIENTO Y DESARROLLO INSTITUCIONAL

- ❖ Modelo de gestión Institucional y talento humano
- ❖ Innovación Tecnológica.
- ❖ Gestión de análisis de datos monitoreo y seguimiento institucional.
- ❖ Posicionamiento de la Imagen Institucional

- **ENFOQUE POLÍTICO**

- ❖ Política de Austeridad implementada por el Gobierno del Estado Plurinacional de Bolivia con el fin de precautelar la sostenibilidad.
- ❖ D.S. 1793 El Gobierno Electrónico. Aplicación de tecnologías de la información y la comunicación con el objetivo de incrementar la transparencia y participación ciudadana.
- ❖ Ley General de Higiene y Seguridad ocupacional y bienestar 16998 de 02/08/1979.
- ❖ Plan Estratégico Institucional 2021 – 2025.

La política social y económica de la Caja de Salud de Caminos y R.A., responde a los lineamientos de la Constitución Política del Estado vinculados en el Artículo 35. I. El Estado, en todos sus niveles, protegerá el derecho a la salud, promoviendo políticas públicas orientadas a mejorar la calidad de vida, el bienestar colectivo y el acceso gratuito de la población a los servicios de salud, que también se encuentra establecida en el Código de Seguridad Social; por su parte la Ley N°1407 que aprueba el Plan de Desarrollo Económico y Social 2021-2025 reconstruyendo la economía para Vivir Bien, hacia la industrialización con sustitución de importaciones, en base a los 13 pilares establecidos en la Agenda Patriótica 2021-2025 ha priorizado 10 ejes estratégicos que engloban los principales desafíos a cumplirse en el quinquenio en un contexto de reconstrucción de la economía para Vivir Bien. Los Ejes Estratégicos que responden a la planificación de mediano plazo y su estructura para el Sector Salud es: Eje 6.6 *mejorar la infraestructura y equipamiento de los establecimientos de salud*.

La Caja de Salud de Caminos y R.A., dentro de las atribuciones como Ente Gestor de seguridad social a corto plazo se identifica fundamentalmente, el gestionar las contingencias inmediatas de la vida y del trabajo, otorgar a los asegurados el derecho a recibir la atención médica que se considere indispensable para su curación y rehabilitación por: Enfermedad Común, Maternidad y Riesgos Profesionales (*Accidente de Trabajo y Enfermedad Profesional*), con el soporte financiero de las

contribuciones a la seguridad social de corto plazo (aporte patronal del 10% y aporte laboral 3%) sobre el ingreso mensual de cada trabajador.

Es así que el Plan Estratégico Institucional (PEI), se articula en el enfoque de la integralidad y recoge los resultados del proceso de participación de actores internos y externos, proyecta el accionar de la institución para el siguiente quinquenio y plantea el fortalecimiento en las Redes Funcionales de Salud, con objeto de brindar una atención integral que permita que nuestros usuarios reciban una atención de calidad.

La atención integral en salud plasmada en el Plan Estratégico Institucional 2021-2025, que es la forma de articular el equipo de salud, personas, familias, a partir de acciones de promoción de la salud, prevención, tratamiento y rehabilitación de la enfermedad pertinente y oportunamente con capacidad resolutiva de enfoque de red, se aplica mediante la red funcional de los servicios de salud.

Es en ese sentido que, los objetivos estratégicos se definen en el PEI 2021-2025 enmarcados en algunos de los componentes de la política SAFCI.

El fortalecimiento de las Redes Funcionales de Salud a nivel nacional, es de vital importancia para potenciar el posicionamiento y la imagen Institucional de la CSCyR.A., en la infraestructura, el equipamiento médico y la innovación tecnológica para la competitividad, la facilitación de procedimientos (actualización de normativas), la definición de alianzas estratégicas o convenios y la participación de todos los actores involucrados, son elementos indispensables para impulsar el crecimiento de la Caja de Salud de Caminos y R.A.

La Ley de Planificación Integral del Estado No 777, define a la planificación estratégica de las instituciones públicas, como el proceso que direcciona y orienta la gestión pública, en el marco de la normativa, de las metas y resultados a largo y mediano plazo; incluye en su ámbito de aplicación a las instituciones públicas como es el caso de la Caja de Salud de Caminos y R.A.

- **OBJETIVOS ESTABLECIDOS EN EL POA**

01. Fortalecimiento con recursos humanos equipamiento e infraestructura.

02. Implementación integral de la salud hacia una atención con calidad y calidez.

03. Administración eficiente de los recursos económicos recaudados

04. Ejecución de transferencias de recursos a instituciones públicas

05. Reducción de deudas generadas por administraciones pasadas

06. Ejecución de actividades dirigidas a una gestión eficiente en los ámbitos administrativo, legal, financiero y técnico de la institución

E. PLANES, PROGRAMAS Y PROYECTOS GESTION 2025

PLANES GESTION 2025			
N°	PLAN	REALIZADO	OBSERVACIONES
1	REHABILITACION POLICONSULTORIO ASUSS	HABILITADO	RESOLUCION 0055/2022
2	MANTENER ACREDITACION DEL POLICONSULTORIO ASUSS	HABILITADO	RESOLUCION 029/2024

FUENTE: GESTION DE CALIDAD

PROGRAMAS GESTION 2025		
N°	MES	PROGRAMA
1	ENERO	CONFORMACIÓN DE GRUPOS SEGÚN TEMAS DE EXPOSICIÓN
2	FEBRERO	DIA INTERNACIONAL DEL CANCER INFANTIL
3	MARZO	DIA MUNDIAL DE LA TUBERCULOSIS
4	ABRIL	DIA MUNDIAL DE LA SEGURIDAD Y LA SALUD EN EL TRABAJO
5	MAYO	DIA INTERNACIONAL DE LA ENFERMERIA
6	JUNIO	DIA MUNDIAL DEL DONANTE DE SANGRE
7	JULIO	DIA MUNDIAL DE LA ZONOSIS
8	AGOSTO	DIA DE LA DIGNIDAD DE LAS PERSONAS ADULTAS MAYORES DE BOLIVIA
		SEMANA MUNDIAL DE LA LACTANCIA MATERNA
9	SEPTIEMBRE	DIA MUNDIAL PARA LA PREVENCION DEL SUICIDIO
		DIA MUNDIAL DE LA SALUD MENTAL
10	OCTUBRE	CONCIENTIZACION SOBRE EL CANCER DE MAMA
11	NOVIEMBRE	DIA MUNDIAL DE LA ELIMINACION DE LA VIOLICIA CONTRA LA MUJER

		SEMANA MUNDIAL DE CONCIENTIZACION SOBRE EL USO DE LOS ANTIMICROBIANOS
12	DICIEMBRE	DIA INTERNACIONAL DE LAS PERSONAS CON DISCAPACIDAD

FUENTE: GESTION DE CALIDAD, RESPONSABLE DE PROGRAMAS

PROYECTOS PROGRAMADOS GESTION 2025		
N°	PROYECTO	MES
1	HABILITACION DEL SERVICIO DE HEMODIALISIS	MAYO
2	CLUB ADULTO MAYOR (grupo de apoyo para los adultos mayores de la Caja de Salud de Caminos Y R.A. Regional Sucre)	MARZO

FUENTE: GESTION DE CALIDAD,

- EJECUCION PRESUPUESTARIA DE GASTOS 2024**

DESCRIPCION	PRESUPUESTO INICIAL
CONTROL SOCIAL	2 000.00
GASTOS POR TRANSFERENCIAS	201 600.00
SERVICIO DE LA DEUDA	294 988.00
PROMOCION DE LA SALUD	3 000.00

SUPERVISION SALUD Y VIGILANCIA EPIDEMIOLOGICA	2 500.00
GESTION DE CALIDAD	9 500.00
GESTION DE MEDICAMENTOS E INSUMOS	732 287.00
SEGUIMIENTO DE SALUD	4 000.00
ATENCION DE SALUD	6 000.00
PRESTACIONES DEL SERVICIO DE SALUD DE CORTO PLAZO	3 600 640.00
INFRAESTRUCTURA	19 000.00
EQUIPAMIENTO DE LOS SERVICIOS DE SALUD	196 617.00
AFILIACION, COTIZACION Y SEGUIMIENTO DE EMPRESAS	27 970.00
TOTALES	5 100 102.00

FUENTE: REPORTE SIGEP 2025

F. CAPACITACIONES INTERNAS GESTION 2025

ACTIVIDAD	PERIODO	RESPONSABLES
CONFORMACIÓN DE GRUPOS SEGÚN TEMAS DE EXPOSICIÓN	ENERO	JEFATURA MEDICA RESPONSABLE DE PROGRAMAS GESTOR DE CALIDAD

ESTRATEGIAS PARA EL MEJORAMIENTO DE LA CALIDAD DE ATENCION	FEBRERO	SIMONE ANDREA RIBERA CALLA GESTOR DE CALIDAD
INTERCULTURALIDAD, DERECHOS Y SALUD	MARZO	LIC. ADRIANA DAVALOS MEDINA TRABAJO SOCIAL
BIOSEGURIDAD Y MANEJO DE LOS RESIDUOS SÓLIDOS	MARZO	-DRA. VALERIA JURADO MEDICO GENERAL -LIC ROCIO HERRERA BIOQUIMICA
MANEJO DEL EXPEDIENTE Y SISTEMA DE REFERENCIA Y RETORNO (RyR)	ABRIL	DR. CHRISTIAN CHOQUE MEDICO GENERAL
GINECO - OBSTETRICIA	MAYO	DR. ERNESTO PEÑARRIETA ESPECIALISTA GINECOLOGO
AIEPI NEONATAL	JUNIO	DRA. ANA MARIA ROSALES ESPECIALISTA PEDIATRA
AIEPI DE 2 MESES A MENOR DE 5 AÑOS	JULIO	DRA. ANA MARIA ROSALES ESPECIALISTA PEDIATRA
MEDICINA INTERNA	AGOSTO	DRA. SILVIA MORENO ESPECIALISTA MEDICINA INTERNA
PATOLOGÍAS QUIRURGICAS PREVALENTES EN CIRUGIA	SEPTIEMBRE	DR. ARMANDO APAZA ACUÑA ESPECIALISTA CIRUGIA
ATENCION DE LA URGENCIA MÉDICA	OCTUBRE	DRA. PATRICIA CRESPO MEDICO GENERAL
GESTIÓN DE FARMACIA	NOVIEMBRE	LIC. ZULMA LASCANO LIC NICOL CONDO RELOS FARMACEUTICAS
IMPLEMENTACIÓN DEL SISTEMA NACIONAL DE INFORMACION EN SALUD	DICIEMBRE	DRA JHAEL LOAYZA LLANOS JEFE MEDICO CAJA DE SALUD DE REGIONAL SUCRE

FUENTE: GESTION DE CALIDAD, RESPONSABLE DE PROGRAMAS

- **PRESUPUESTO PROYECTADO PARA CAPACITACIONES INTERNAS**

No se utilizará presupuesto de la institución

G. INFORMACION PRESUPUESTARIA Y CONTABLE DE RECURSOS

RUBRO	DESCRIPCION DEL RUBRO	IMPORTE
--------------	------------------------------	----------------

12.2	VENTA DE SERVICIOS DE LAS ADMINISTRACIONES PUBLICAS	1 090 963.02
15.9.1	MULTAS	50 000.00
15.9.9	OTROS INGRESOS NO ESPECIFICADOS	10 000.00
17.1.1.1	DEL SECTOR PUBLICO	1 920 504.00
17.1.1.2	DEL SECTOR PRIVADO	1 751 988.00
35.4.1	RECURSOS DEVENGADOS NO COBRADOS POR	276 646.98
	TOTALES	5 100 102.00

FUENTE: REPORTE SIGEP 2025

H. INFORMACION SOBRE EL PROGRAMA ANUAL DE CONTRATACIONES

FORM
PAC

PROGRAMA ANUAL DE CONTRATACIONES

TIPO DE CONTRATACION	OBJETO DE CONTRATACION	FORMA DE CONTRATAR	PRINCIPAL ORGANISMO FINANCIADOR	MES DE PUBLICACION	PRECIO REFERENCIAL
CONSULTORIA	SERVICIO DE CONSULTORÍA EN LINEA RESPONSABLE DE CONTABILIDAD Y CONTRATACIONES - REGIONAL SUCRE	CONTRATACION MENOR	OTROS RECURSOS ESPECIFICOS	ENERO	26 400.00
CONSULTORIA	CONSULTORÍA INDIVIDUAL DE LINEA DE TÉCNICO SUPERIOR EN LABORATORIO CLÍNICO - REGIONAL SUCRE	CONTRATACION MENOR	OTROS RECURSOS ESPECIFICOS	ENERO	32 040.00
CONSULTORIA	SERVICIO DE CONSULTORÍA INDIVIDUAL DE LINEA ASESOR LEGAL - REGIONAL SUCRE	CONTRATACION MENOR	OTROS RECURSOS ESPECIFICOS	ENERO	23 467.00
CONSULTORIA	CONSULTORÍA INDIVIDUAL DE LINEA MEDICO GENERAL I - REGIONAL SUCRE	CONTRATACION MENOR	OTROS RECURSOS ESPECIFICOS	FEBRERO	22 500.00

CONSULTORIA	CONSULTORÍA INDIVIDUAL DE LINEA LIC. BIOQUÍMICA - RESPONSABLE DE LABORATORIO PARA LA REGIONAL SUCRE	CONTRATAACION MENOR	OTROS RECURSOS ESPECIFICOS	FEBRERO	33 000.00
CONSULTORIA	CONSULTORÍA INDIVIDUAL DE LINEA MEDICO GENERAL - RESPONSABLE CLÍNICO - REGIONAL SUCRE	CONTRATAACION MENOR	OTROS RECURSOS ESPECIFICOS	FEBRERO	23 500.00
CONSULTORIA	CONSULTORÍA INDIVIDUAL DE LINEA MEDICO GENERAL II - REGIONAL SUCRE	CONTRATAACION MENOR	OTROS RECURSOS ESPECIFICOS	FEBRERO	22 500.00
CONSULTORIA	CONSULTORÍA INDIVIDUAL DE LINEA SERVICIO MANUAL - REGIONAL SUCRE	CONTRATAACION MENOR	OTROS RECURSOS ESPECIFICOS	FEBRERO	27 500.00
BIENES	ADQUISICIÓN DE MEDICAMENTOS PARA STOCK DE ALMACÉN DE FARMACIA PRIMER TRIMESTRE 2025 PARA LA CAJA DE SALUD DE CAMINOS Y R.A - REGIONAL SUCRE	CONTRATAACION MENOR	OTROS RECURSOS ESPECIFICOS	FEBRERO	37 416.88
BIENES	ADQUISICIÓN DE MEDICAMENTOS POR D.S. 4505 PARA FARMACIA DE CAJA DE SALUD DE CAMINOS Y R.A. PRIMER TRIMESTRE 2025, REGIONAL SUCRE	CONTRATAACION MENOR	OTROS RECURSOS ESPECIFICOS	FEBRERO	49 998.00
BIENES	COMPRA DE MEDICAMENTOS DE ALTA ROTACIÓN PARA FARMACIA DE CAJA DE SALUD DE CAMINOS Y R.A. REGIONAL SUCRE	CONTRATAACION MENOR	OTROS RECURSOS ESPECIFICOS	MARZO	50 000.00
BIENES	ADQUISICIÓN DE MEDICAMENTOS POR D.S. 181 (DECLARADOS DESIERTOS POR D.S. 4505) PARA FARMACIA DE LA CAJA DE SALUD DE CAMINOS Y R.A. REGIONAL SUCRE	CONTRATAACION MENOR	OTROS RECURSOS ESPECIFICOS	MARZO	49 998.00

BIENES	ADQUISICIÓN DE REACTIVOS E INSUMOS MÉDICOS PARA LABORATORIO DE LA CAJA DE SALUD DE CAMINOS Y R.A. - REGIONAL SUCRE	CONTRATAACION MENOR	OTROS RECURSOS ESPECIFICOS	MARZO	50 000.00
BIENES	ADQUISICIÓN DE INSUMOS MÉDICOS Y MATERIAL DE ODONTOLOGÍA PARA LA CAJA DE SALUD DE CAMINOS Y R.A. - REGIONAL SUCRE	CONTRATAACION MENOR	OTROS RECURSOS ESPECIFICOS	ABRIL	50 000.00
SERVICIOS GENERALES	SERVICIO DE ARRENDAMIENTO DE INMUEBLE PARA FUNCIONAMIENTO DEL POLICONSULTORIO Y OFICINAS ADMINISTRATIVAS DE LA CAJA DE SALUD DE CAMINOS Y R.A. REGIONAL SUCRE PARA LA GESTIÓN 2025	CONTRATAACION MENOR	OTROS RECURSOS ESPECIFICOS	dic-24	324 000.00

FUENTE: ADMINISTRACION

I. INFORMACION SOBRE LOS SERVICIOS, PROYECTOS Y LOS BENEFICIARIOS

• CARTERA DE SERVICIOS

- ❖ Traumatología y Ortopedia
- ❖ Cirugía General
- ❖ Ginecología y Obstetricia
- ❖ Pediatría y Neonatología
- ❖ Medicina interna
- ❖ Odontología
- ❖ Anestesiología
- ❖ Medicina General
- ❖ Servicio de enfermería
- ❖ Servicio de Hemodiálisis
- ❖ Urgencias las 24 horas

- **SERVICIOS COMPLEMENTARIOS**

- ❖ Imagenología (ecografía y rayos X)
- ❖ laboratorio clínico
- ❖ fisioterapia y rehabilitación

- **COMPRA DE SERVICIOS**

- ❖ Hospital Santa Bárbara
- ❖ Hospital Gineco Obstétrico Neonatal “Jaime Sánchez Porcel”
- ❖ Hospital IPK
- ❖ Hospital Municipal San Pedro Claver
- ❖ Instituto Gastroenterológico Boliviano Japonés
- ❖ Hospital del Niño “Sor Teresa Huarte Tama”
- ❖ Instituto Chuquisaqueño de Oncología
- ❖ Instituto Cupertino Arteaga
- ❖ Instituto Psiquiátrico Gregorio Pacheco
- ❖ Banco de Sangre
- ❖ Anatomía Patológica De San Francisco Xavier de Chuquisaca

- **COMPRA DE SERVICIOS MUNICIPIOS**

- ❖ Zudáñez
- ❖ Monteagudo
- ❖ Muyupampa
- ❖ Culpina
- ❖ Camargo
- ❖ Tarabuco
- ❖ Padilla
- ❖ Huacareta

- **DESCRIPCIÓN DE CANTIDAD DE ASEGURADOS Y BENEFICIARIOS DIRECTOS**

- ❖ Total, población asegurada **3403**
- ❖ **2.120**Asegurados titulares activos
- ❖ **820** Beneficiarios (titulares activos)
- ❖ **335** Asegurados titulares pasivos

❖ **128** Beneficiarios (titulares pasivos)



• **INFORMACION SOBRE LOS SERVICIOS, PROYECTOS Y BENEFICIARIOS
PROYECTADOS**



PROGRAMA	BENEFICIARIOS	VENTA DE SERVICIOS PROYECTADOS	OBSERVACIONES
HABILITACION DE HEMODIALISIS	2 PACIENTES	9 PACIENTES	REQUISITOS COMPLETOS, A LA ESPERA DE HABILITACION
HABILITACION DE VACUNATORIO	3.403 ASEGURADOS Y BENEFICIARIOS	50 pacientes	EN PROCESO
HABILITACION AMIGOS DE LA MADRE Y LA NIÑEZ	3.403 ASEGURADOS Y BENEFICIARIOS	20 PACIENTES	EN PROCESO
ADQUISICION DE EQUIPAMIENTO MEDICO	3.403 ASEGURADOS Y BENEFICIARIOS		EN PROCESO

• **PORCENTAJE DE AVANCE PROGRAMA GESTION 2024 JEFATURA MEDICA REGIONAL SUCRE (JEFATURA MEDICA Y SUS SERVICIOS)**

PROGRAMA	PORCENTAJE DE AVANCE	EJECUTADO	OBSERVACIONES
HABILITACION DE HEMODIALISIS	50%	50%	EN PROCESO
HABILITACION DE VACUNATORIO	20%	20%	EN PROCESO
HABILITACION AMIGO MADRE DE LA N	30%	30%	EN PROCESO

FORTALECIMIENTO DE EQUIPOS MEDICOS GESTION 2025

N°	Nombre del equipo adquirido	Costo de adquisición	Instancia que efectuara la adquisición del equipo (regional, Nacional)	Fotografía de referencia
1	Sellador de bolsas esterilizadas	2,500. Bs	Regional Sucre	
2	Nebulizador	2,500 bs	Regional Sucre	
3	Holter	15,000 bs	Regional Sucre	
4			Regional Sucre	

	Equipo de Terapia Combinada	65,217 bs		
5	Aspirador de Secreciones	8,000 bs	Regional Sucre	
6	Dopler Fetal	1,000 bs	Regional Sucre	
7	Analizador de Inmunofluorescencia	25,000 bs	Oficina Nacional	
Total:		119,217 bs		

J. INFORMACION SOBRE LAS AUDITORIAS PROGRAMADAS GESTION 2025

AUDITORIAS PROGRAMADAS GESTION 2025 REGIONAL SUCRE				
FECHA	TIPO AUDITORIA	RESPONSABLES	OBJETIVO	RESULTADO
MARZO	AUDITORIA INTERNA	Comité de auditoría médica y gestión de calidad	Verificar el cumplimiento de los estándares de atención	Asegurar el correcto manejo y organización del expediente clínico
ABRIL	AUDITORIA SERVICIOS	Comité de auditoría expediente clínico	Identificar fallencias en el manejo del expediente clínico	Conocer las fortalezas y debilidades en cuanto a los servicios médicos
JUNIO	AUDITORIA INTERNA	Comité de auditoría médica y gestión de calidad	Verificar la aplicación de normas respecto a la atención brindada	Mejorar el servicio de atención médica con calidad y calidez
AGOSTO	AUDITORIA INTERNA	Comité de auditoría médica y gestión de calidad	verificar la aplicación de normas respecto a la atención brindada	conocer las fortalezas y debilidades en cuanto a los servicios médicos Asegurar el correcto manejo y organización del expediente clínico
SEPTIEMBRE	AUDITORIA SERVICIOS	Comité de auditoría expediente clínico	Verificar la aplicación de normas respecto a la atención brindada	Asegurar el correcto manejo y organización del expediente clínico
OCTUBRE	AUDITORIA INTERNA	Comité de auditoría médica y gestión de calidad	Verificar la aplicación de normas respecto a la atención brindada	Asegurar el correcto manejo y organización del expediente clínico

**K. INFORMACION SOBRE LOS PROCESOS JURIDICOS, PENAL, ADMINISTRATIVO
GESTION 2025**

La gestión jurídica de la Caja de Salud de Caminos y R.A. – Regional Sucre hasta la gestión 2025 tiene un total de 12 procesos judiciales, de los cuales 2 son coactivos, 7 laborales, 1 penales, 1 civil, 5 administrativos.

Respecto a los procesos laborales 3 de ellos se encuentran pendientes de resolución.

CUADRO DE PROCESOS

Nº	PROCESOS	EN PROCESO	CONCLUIDO	OBSERVACION
1	COACTIVOS	6	0	A LA ESPERA DE RESOLUCIONES
2	PENALES	1	0	ACUSACION PARTICULAR
3	LABORALES	7	2	2 CONCLUIDOS CON PAGO DE BENEFICIOS
4	ADMINISTRATIVOS	5	0	A LA ESPERA DE RESOLUCION
5	CIVILES	0	1	DECLINADO POR INCOMPETENCIA
TOTALES		19 PROCESOS	3 PROCESOS	

FUENTE: JURIDICA