

AUDIENCIA DE RENDICIÓN PÚBLICA DE CUENTAS FINAL GESTIÓN 2024

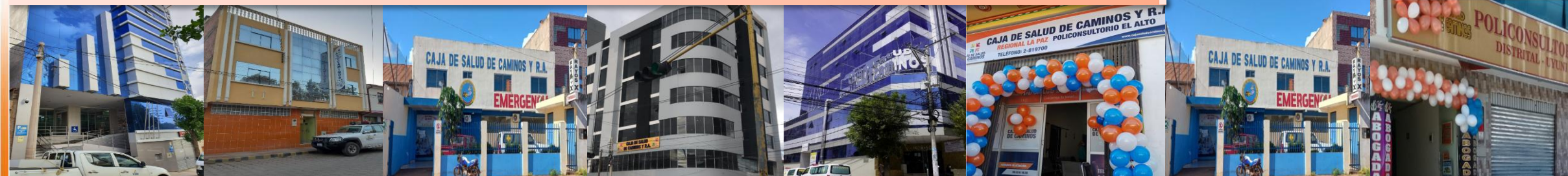

REGIONAL TRINIDAD



DIRECTOR GENERAL EJECUTIVO



Dr. Rodolfo Edmundo Rocabado Benavides
Designación a través de la Resolución
Suprema 27404 del 13 de enero de 2021

JEFE MEDICO REGIONAL TRINIDAD



Dr. Jorge Alberto Vaca Ruiz
JEFE MEDICO REGIONAL
TRINIDAD

CONTENIDO



CREACIÓN



- ▶ La Caja de Salud de Caminos fue creada mediante **Resolución Suprema N° 167567** de **1 de marzo de 1973** como institución delegada de la ex Caja Nacional del Seguro Social.
- ▶ Mediante **Resolución Suprema N° 182970** de **27 diciembre de 1976**, se reconoce la personería jurídica del **SEGURO SOCIAL DEL SERVICIO NACIONAL DE CAMINOS** como entidad descentralizada de carácter público con autonomía de gestión administrativa, económica y financiera.
- ▶ De acuerdo a Resolución Administrativa N° 281-2014 de **12 de agosto de 2014** del Instituto Nacional de Seguros de Salud **INASES**, resuelve aprobar el estatuto orgánico de la **CAJA DE SALUD DE CAMINOS Y R.A.**

POSICIONAMIENTO DE LA IMAGEN INSTITUCIONAL



• **POLICONSULTORIO HABILITADO**



**ACREDITACION DE TODOS LOS SERVICIOS DEL
POLICONSULTORIO**



RAZÓN DE SER

“SOMOS EL ENTE GESTOR DE LA SEGURIDAD SOCIAL DE CORTO PLAZO, QUE PROTEGE LA SALUD DE LA POBLACIÓN ASEGURADA”



PROPÓSITO

“SER UNA INSTITUCIÓN COMPETITIVA EN LA PRESTACIÓN DE SERVICIOS DE SALUD CON CALIDAD, CALIDEZ Y TRANSPARENCIA ”



VALORES

HONESTIDAD, LEALTAD, SOLIDARIDAD, EMPATÍA,
RESPETO, CONCIENCIA MORAL

ESTRUCTURA ORGANIZACIONAL

ORGANIGRAMA CAJA DE SALUD DE CAMINOS Y R.A. REGIONAL TRINIDAD

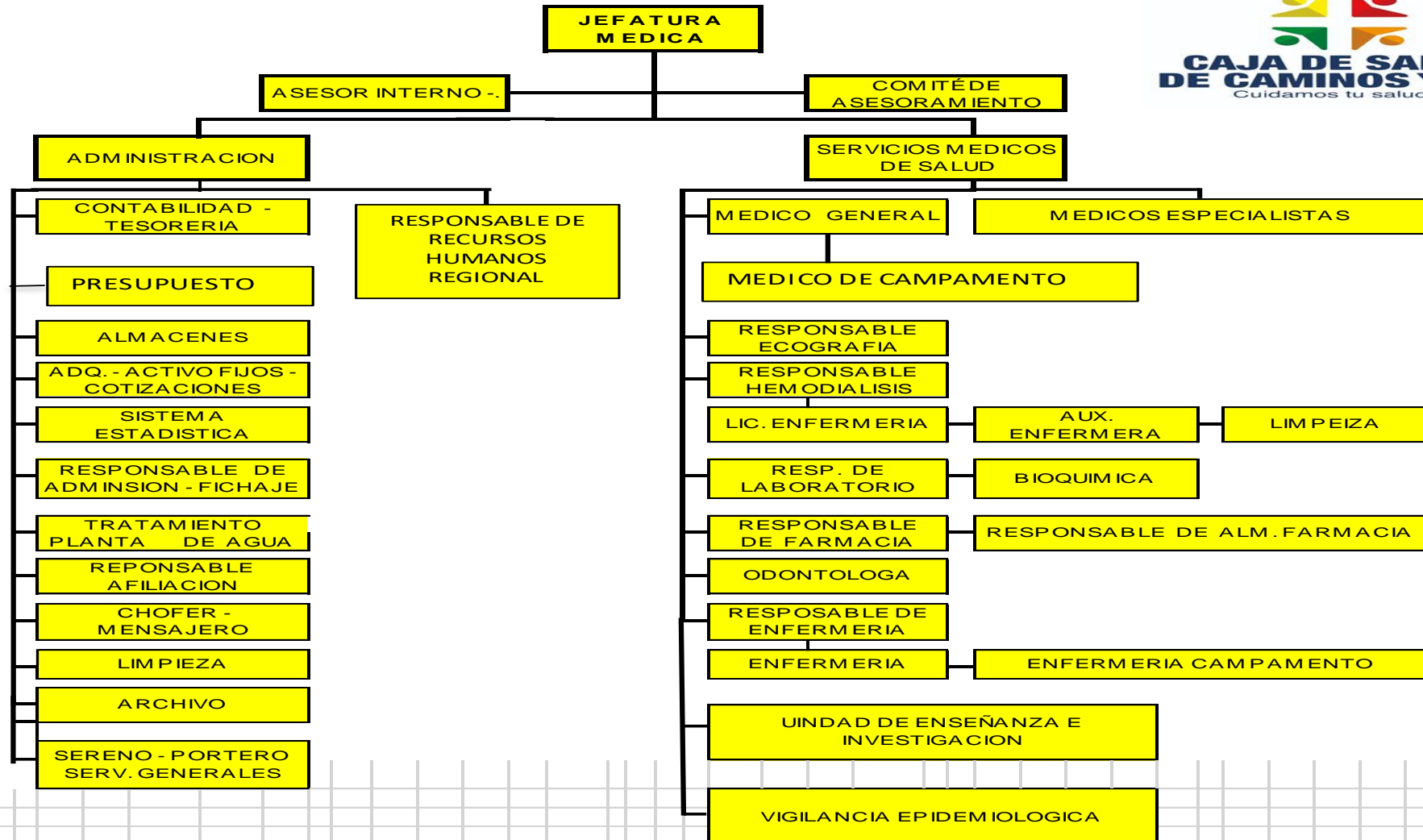

PLANILLA PRESUPUESTARIA INICIAL

PERSONAL	CANTIDAD	PARTIDA	IMPORTE GESTION 2024
ITEM	10	11700	732.900,00
LABORAL	2	12100	119.951,00
CONSULTOR DE LINEA	20	25220	1.398.528,00

PLANILLA PRESUPUESTARIA FINAL

PERSONAL	CANTIDAD	PARTIDA	IMPORTE GESTION
ITEM	10	11700	732.900,00
LABORAL	1	12100	119.951,00
CONSULTOR DE LINEA	16	25220	1.398.528,00



POBLACIÓN ASEGURADA

2022



2023



2024





POBLACIÓN ASEGURADA 2024 INICIAL FINAL

1015 ASEGURADOS

26 DE AGOSTO 2024

31 DE DICIEMBRE 2024



POBLACIÓN TOTAL

1015

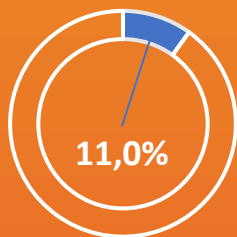

Niños (as) y adolescentes entre 0 a 14 años

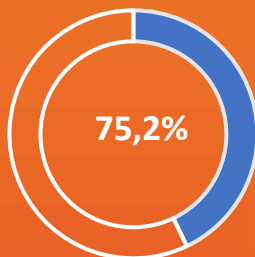

Jóvenes y Adultos entre 15 a 64 años

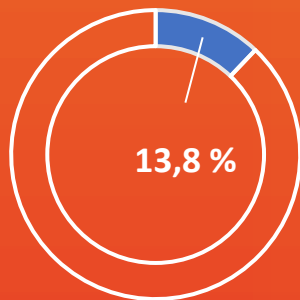

Adultos Mayores entre 65 años o Mas

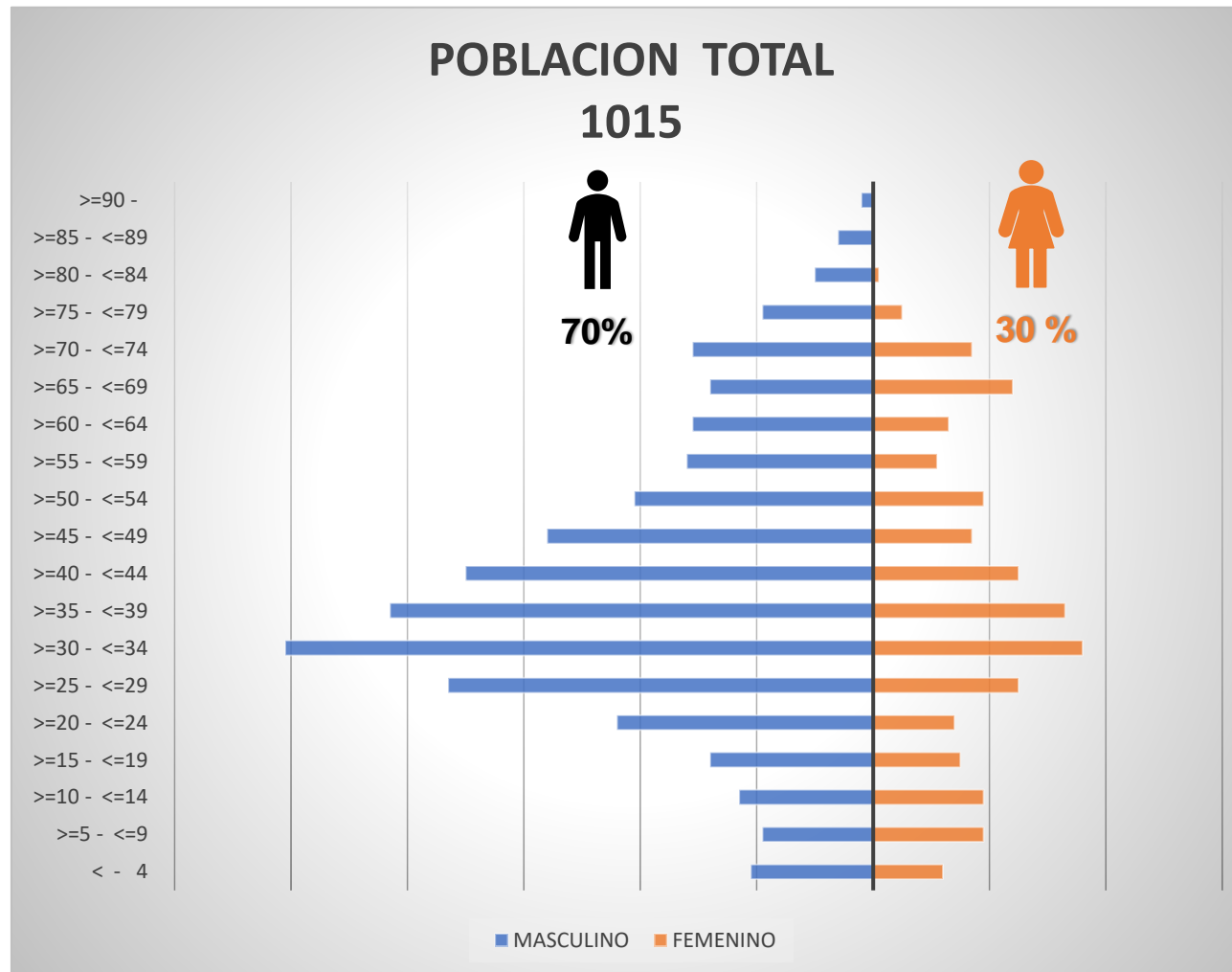



GESTIÓN EN PLANIFICACIÓN

PLANIFICACIÓN- MARCO ESTRATÉGICO PEI 2021-2025

- Estrategias de promoción y prevención en salud.
- Satisfacción del Asegurado
- Sistema de Gestión de Calidad
- **Salud ocupacional y de seguridad industrial**



- Sostenibilidad Financiera
- **Optimización con Gestión de Calidad.**
- Venta de Servicios

- Modelo de atención integral en salud
- Gestión en inversión en equipamiento e infraestructura
- Establecer mecanismos de normativa interna y específica

- Modelo de gestión Institucional y talento humano
- **Innovación Tecnológica.**
- Gestión de análisis de datos monitoreo y seguimiento institucional.
- **Posicionamiento de la Imagen Institucional.**

PILARES DE GESTIÓN 2024

1 POSICIONAMIENTO
DE LA IMAGEN
INSTITUCIONAL

2 OPTIMIZACIÓN
CON GESTIÓN DE
CALIDAD

3 FORTALECIMIENTO
DE LA SALUD
OCUPACIONAL Y
DE SEGURIDAD
INDUSTRIAL

4 INNOVACIÓN
TECNOLÓGICA

ACCIONES DE CORTO PLAZO

Plan Operativo Anual 2024



RED FUNCIONAL DE SALUD

*Fortalecimiento con recursos humanos
equipamiento e infraestructura*

DESARROLLO DE LA SALUD

*Implementación integral de la salud
hacia una atención con calidad y
calidez*

SISTEMA DE SEGUROS

*Administración eficiente de los
recursos económicos recaudados*



TRANSFERENCIAS

*Ejecución de transferencias de recursos
a instituciones públicas*

DEUDAS

*Reducción de deudas generadas por
administraciones pasadas*

ADMINISTRACIÓN CENTRAL

*Ejecución de actividades dirigidas a
una gestión eficiente en los ámbitos
administrativo, legal, financiero y
técnico de la institución.*



GESTIÓN EN SALUD

CARTERA DE SERVICIOS

CONSULTA EXTERNAS

ESPECIALIDADES CLINICAS

1. Medicina General
2. Medicina Interna
3. Pediatría
4. Ginecología
5. Obstetricia

CONSULTA EXTERNAS QUIRURGICAS

1. Cirugia general
2. Traumatologicas



SERVICIOS

1. Servicios de Odontología
2. Servicios de Enfermería
3. Servicios de Urgencias
4. Atención de emergencias

SERVICIOS DE IMAGENES

1. Electrocardiograma.
2. Ecografia
3. Rayos X

SERVICIOS DE AMBULANCIA

SERVICIOS DE HEMODIALISIS



FISIOTERAPIA Y REHABILITACION

ACTIVIDADES DE PROMOCION EN SALUD

LABORATORIOS

1. Hematológicos
2. Serológicos
3. Inmunológicos
4. coproparasitologico
5. Químicas sanguíneas
6. Uro análisis
7. Elisa



CARTERA DE SERVICIO DE LABORATORIO 2023

HEMATOLOGIA

HEMAGRAMA: GLOULOS BLANCOS,
FORMULA DIFERENCIAL

PLAQUETAS

VES

TIEMPO DE COAGULACION

TIEMPO DE SANGRIA

QUIMICA SANCUINEA

GLUCOSA

ACIDO URICO

PREFIL RENAL

-UREA

-CREATININA

PERFIL LIPIDICO:

-COLESTEROL

-HDL COLESTEROL

-LDL COLESTEROL

-VLDL COLESTEROL

-TRIGLICERIDOS.

PERFIL HEPATICO:

-TRANSAMINASAS TGO-TGP

-FOSFATASA ALCINA

-BILIRRUBINAS

AMILASA

TROPININA

SEROLOGIA:

PCR

FR

ASO

REACCION DE WIDAL

DENGUE IGG-IGM

COVID-19 IGG-IGM

VIH

RPR

HEPATITIS B

HEPATITIS C

HCG

COPROPARASITOLOGIA

COPRO SIMPLE

COPRO SERIADO

MOCO FECAL

SANGRE OCULTA

HELICOBACTER PYLORY

UROANALISIS

EXAMEN GENERAL DE
ORINA

CARTERA DE SERVICIO DE LABORATORIO 2024

HEMATOLOGIA

HEMAGRAMA: GLOULOS BLANCOS,
FORMULA DIFERENCIAL

PLAQUETAS

VES

TIEMPO DE COAGULACION

TIEMPO DE SANGRIA

INMUNOLOGIA: ELISA

TSH

T3

T4

PSA TOTAL

QUIMICA SANCUINEA

GLUCOSA

ACIDO URICO

PREFIL RENAL

-UREA

-CREATININA

PERFIL LIPIDICO:

-COLESTEROL

-HDL COLESTEROL

-LDL COLESTEROL

-VLDL COLESTEROL

-TRIGLICERIDOS.

PERFIL HEPATICO:

-TRANSAMINASAS TGO-TGP

-FOSFATASA ALCINA

-BILIRRUBINAS

AMILASA

TROPININA

SEROLOGIA:

PCR

FR

ASO

REACCION DE WIDAL

DENGUE IGG-IGM

COVID-19 IGG-IGM

VIH

RPR

HEPATITIS B

HEPATITIS C

HCG

COPROPARASITOLOGIA

COPRO SIMPLE

COPRO SERIADO

MOCO FECAL

SANGRE OCULTA

HELICOBACTER PYLORY

UROANALISIS

EXAMEN GENERAL DE
ORINA

1

POCISIONAMIENTO DE LA IMAGEN INSTITUCIONAL

1

HABILITACION DE SERVICIOS DE SALUD

2

REHABILITACION DEL SERVICIO DE LABORATORIO, SERVICIO DE HEMODIALISIS Y PAI

3

CONVENIOS INTERINSTITUCIONALES CON OTROS ENTES GESTORES Y HOSPITALES PARA LA ATENCIÓN INTEGRAL A NUESTROS ASEGURADOS CON CALIDAD Y CALIDEZ

RED FUNCIONAL DE SERVICIOS DE SALUD

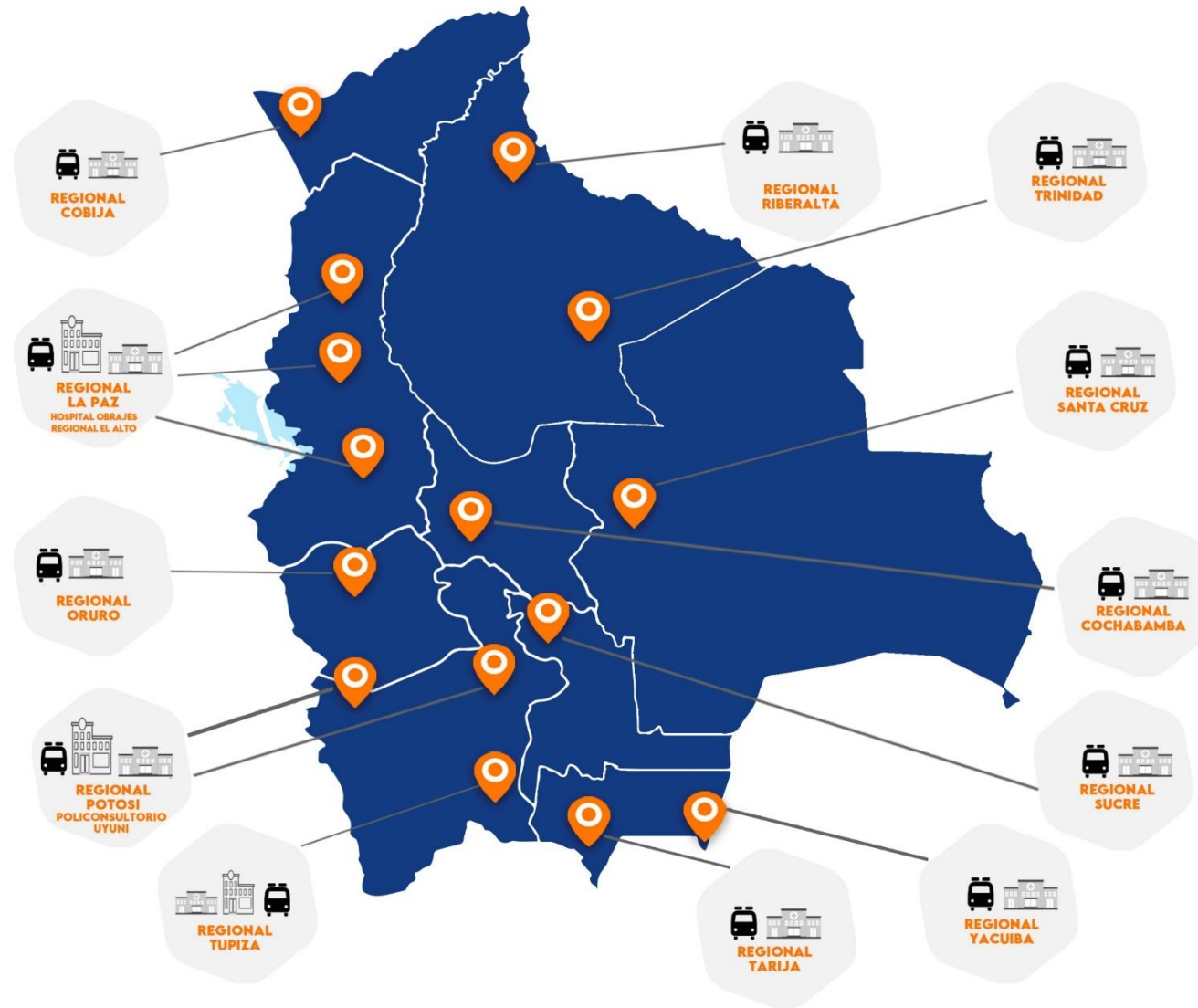

RED FUNCIONAL DE SERVICIOS DE SALUD EN EL BENI

ESTABLECIMIENTOS DE SALUD Y PUESTOS MEDICOS



POLICONSULTORIO CAPITAL	PUESTOS MEDICOS EN PROVINCIAS			
TRINIDAD	SAN IGNACIO DE MOXOS	SAN BORJA	RURRENABAQUE	SANTA ROSA DEL YACUMA
	 <p data-bbox="759 1125 1133 1200">Templo Misional de San Ignacio de Moxos</p>			

3

FORTALECIMIENTO DE LA SALUD OCUPACIONAL Y DE SEGURIDAD INDUSTRIAL



Prevenir y controlar los riesgos laborales y accidentes de trabajo

Contribuir en el marco de nuestras competencias, la generación de espacios de trabajo saludables y seguros



Conformación de brigadas de inspección y sensibilización multidisciplinaria para las empresas afiliadas

4

INNOVACIÓN TECNOLÓGICA 2da FASE

**1. DESARROLLO E IMPLEMENTACION
DEL MODULO DE EMISION DE
REPORTES BIOESTADISTICOS Y
EPIDEMIOLOGICOS**

**2. IMPLEMENTACION DEL ARCHIVO
DIGITAL MEDIANTE LA
PLATAFORMA SIGMED**

**3. EVALUACIÓN DE MODULOS
IMPLEMENTADOS.**

**4. MIGRACION GRADUAL A LA
NUEVA PLATAFORMA WEB**

**5. IMPLEMENTACION DEL SISTEMA DE
GESTION DOCUMENTAL SOFTCOM**



SIGMED
SISTEMA DE INFORMACION GERENCIAL
MEDICO ADMINISTRATIVO



SOFTCOM
SISTEMA DE GESTION
DOCUMENTAL ELECTRONICA



EQUIPAMIENTO ADQUIRIDO

EQUIPAMIENTO	AÑO DE ADQUISICION
2 MAQUINAS DE HEMODIALISIS	2020
1 EQUIPO DE ECOGRAFIA	2022
1 EQUIPO DE RAYOS X	2023
1 MICROCENTRIFUGA	2024
1 ULTRASONIDO PARA FISIOTERAPIA	2024
1 TENS PORTATIL PARA FISIOTERAPIA	2024

MICROCENTRIFUGA PARA 24 TUBOS CAPILARES



PRECIO: 28.200 Bs.
PARTIDA P.: 43400
COMPRA: CSC Y R.A. REGIONAL TRINIDAD

TENS PORTATIL 4 CANALES

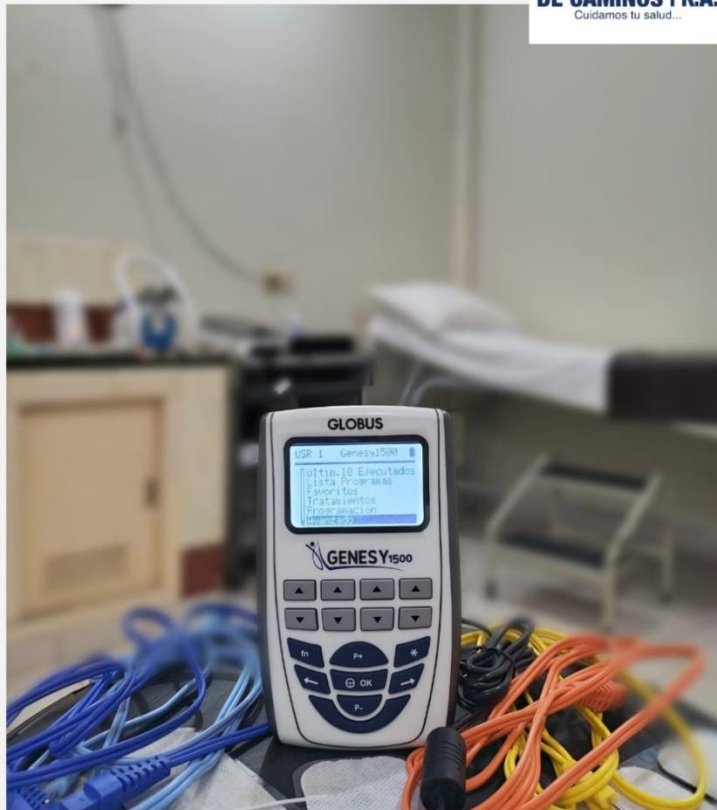

PRECIO: 14.235 Bs.
PARTIDA P.: 43400
COMPRA: CSC Y R.A. OFICINA NACIONAL

ULTRASONIDO



PRECIO: 18.900 Bs.
PARTIDA P.: 43400
COMPRA: CSC Y R.A. OFICINA NACIONAL



RECURSOS HUMANOS

RECURSOS HUMANOS INCREMENTO/DECREMENTO



MODALIDAD	2020	2021	INCREMENTO/DE CREMENTO 2020- 2021	2022	INCREMENTO/DE CREMENTO 2021-2022	2023	INCREMENTO/DE CREMENTO 2022-2023	2024	INCREMENTO DECREMENTO 2023-2024
ITEM	10	10	0	10	0	10	0	10	0
LABORALES	0	0	0	1	1	2	1	2	0
CONSULTORIA	22	25	3	21	-4	21	0	21	0
CIVILES	6	5	-1	5	0	5	0	3	-2
TOTAL	32	40	2	37	-3	38	1	36	-2

RECURSOS HUMANOS



ITEM

N°	CARGO
1	JEFE MEDICO
2	ADMINISTRADOR
3	AUXILIAR ADM FINANCIERO
4	LIC ENFERMERIA
5	LIC ENFERMERIA
6	ODONTOLOGO
7	FARMACEUTICA
8	SERENO
9	FICHAJE
10	LIC ENFERMERA

CONSULTORIA

N°	CARGO
1	BIOQUIMICO
2	FARMACEUTICA
3	MEDICO GENERAL
4	AUXILIAR DE ENFERMERIA
5	MEDICO GENERAL
6	TECNICO RADIOLOGO
7	LIC. ENFERMERIA
8	RESPONSABLE DE HEMODIALISIS
9	FISIOTERAPEUTA

N°	CARGO
10	AUXILIAR DE AFILIACION
11	BIOQUIMICA
12	ASESOR JURIDICO
13	CHOFER
14	CONTADOR
15	SOPORTE TECNICO
16	LIMPIEZA
17	SECRETARIA

LABORALES

N°	CARGO
1	MEDICO GENERAL

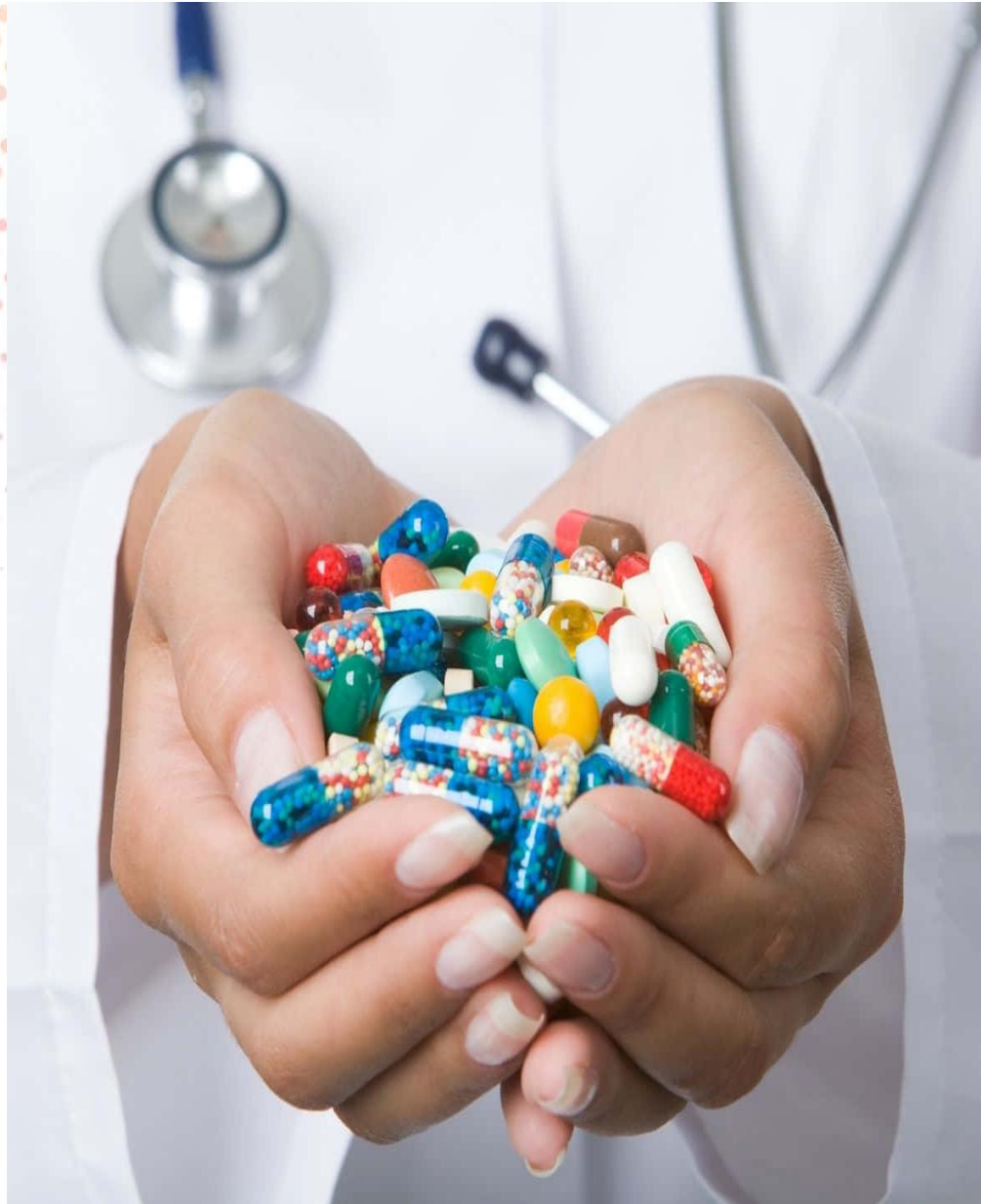

INVERSION ANUAL PARA ADQUISICION DE MEDICAMENTOS

INVERSION ANUAL PARA ADQUISICION DE MEDICAMENTOS

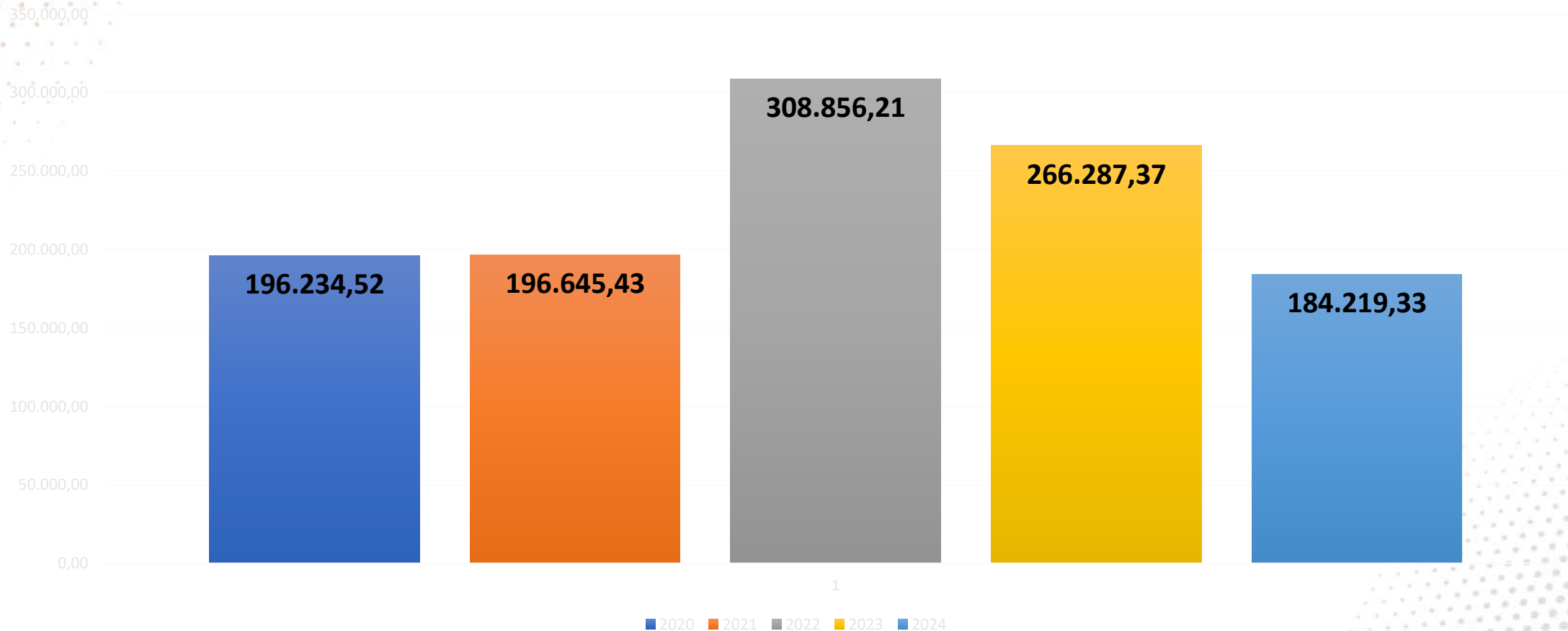

GESTIÓN EN ADMINISTRACIÓN Y FINANZAS



PERSONAL PROGRAMADO POR REGIONAL GESTIÓN 2024

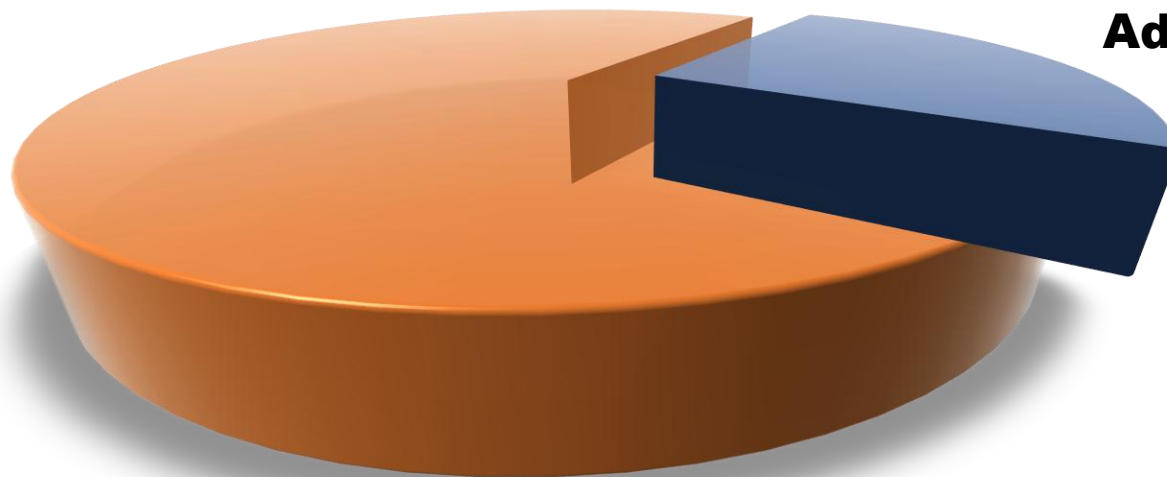

**Personal
Administrativo
27,27%**

**ASUSS:
70% PERSONAL
DE SALUD Y 30%
PERSONAL
ADMINISTRATIVO**

**Personal de Salud
72,72%**

32 Funcionarios
como máximo para la
Gestión 2024

GESTIÓN DE TALENTO HUMANO

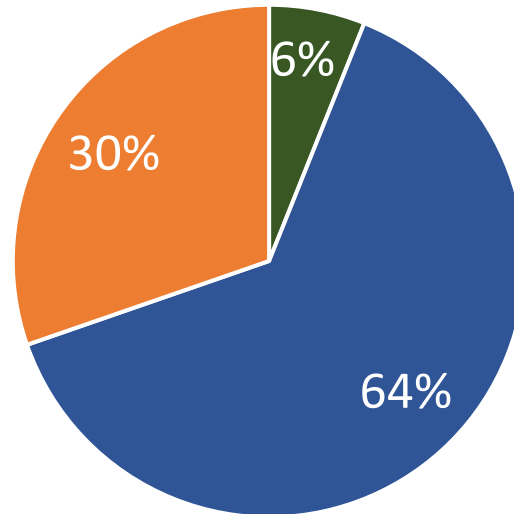

■ LABORAL ■ C. LINEA ■ ITEM



ESTADOS FINANCIEROS



Se remitió de manera digital el envío de los Estados Financieros -2024 a la Dirección General de Contabilidad Fiscal, los siguientes estados, en cumplimiento al Art. 35 del Reglamento para la Presentación de los Estados Financieros de Entidades del Sector Público, aprobados con la Resolución Ministerial N° 467 del 31 de diciembre de 2021 por el MEyFP.

- *Estado de Recursos y Gastos*
- *Estado de Flujo de Efectivo*
- *Estado de Cambio en el Patrimonio Neto*
- *Estado de Ejecución del Presupuesto de Recursos*
- *Estado de Ejecución Presupuestaria de Gastos*
- *Cuenta Ahorro - Inversión – Financiamiento*
- *Balance de Comprobación de Sumas y Saldos*

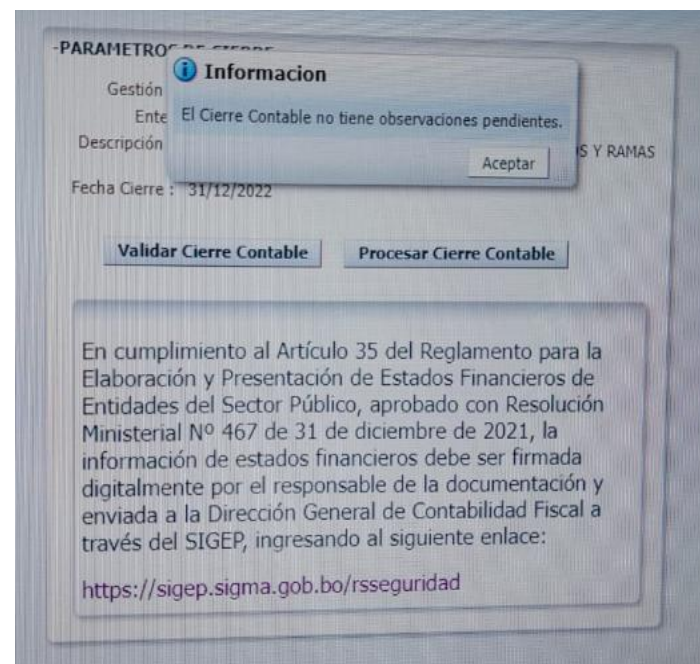

PRESUPUESTO DE RECURSOS PARA LA GESTIÓN 2024



Rubro		Aprobado	Ejecutado
12.2.0.0	Venta de servicios.	2.313.397	1.159.553,47
15.9.1	Multas.	9.518	165,00
15.9.9	Otros ingresos no especificados.	213.920	28.068,28
17.1.1.1	Del sector público.	112.809	0,00
17.1.1.2	Del sector privado.	2.137.248	564.274,40
17.1.2.1	Del sector público.	7.843	0,00
35.4.1	Recursos devengados no cobrados	323.723	128.979,08
TOTALES		5.118.458,00	1.881.040,23

PRESUPUESTO DE RECURSOS GESTION 2024

TOTAL PRESUPUESTO

Bs. 5.118.458,00



PRINCIPAL INGRESO DE CSCyRA

*** APORTES A LA SEG. SOCIAL SECTOR PUBLICO, SECTOR PRIVADO.**

*** VENTA DE SERVICIOS Y MULTAS**

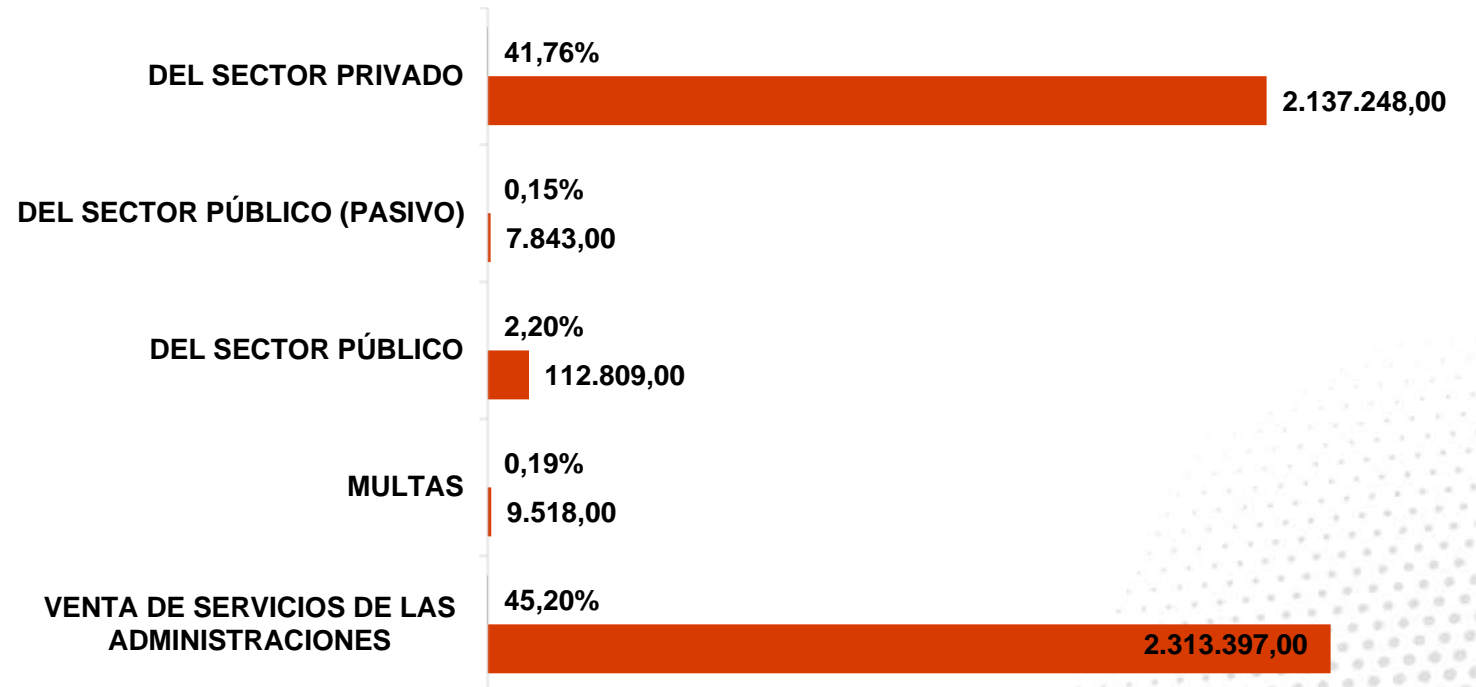

PRESUPUESTO DE GASTOS RECURSOS PARA LA GESTIÓN 2024



GASTOS		
GRUPO	DESCRIPCION DEL GRUPO	PPTO INICIAL GESTION 2024
1	SERVICIOS PERSONALES	1.364.311,00
2	SERVICIOS NO PERSONALES	2.446.108,00
3	MATERIALES Y SUMINISTROS	860.866,00
4	ACTIVOS REALES	121.200,00
6	SERVICIO DE LA DEUDA PUBLICA Y DISMINUCION DE OTROS PASIVOS	194.802,00
7	TRANSFERENCIAS	124.184,00
9	OTROS GASTOS	7.000,00
TOTALES		5.118.471,00

PRESUPUESTO DE GASTO GESTION 2024



PRESUPUESTO POR CATEGORIA PROGRAMATICA

TOTAL PRESUPUESTO
Bs. 5.118.471,00



FUENTE: SIGEP WEB

PRESUPUESTO DE GASTOS PRIORIZADOS EN LA :

- ✓ CONTRATACION DE PERSONAL ESPECIALIZADO - CONSULTORES
- ✓ COMPRA DE MEDICAMENTOS
- ✓ EQUIPAMIENTO E INFRAESTRUCTURA
- ✓ PAGO DE LA DEUDA
- ✓ TRASFERENCIAS AL MS Y LA ASUSS

PRESUPUESTO DE RECURSOS COMPARATIVO 2021- 2024



Fuente: CSCyRA

EMPRESAS COTIZANTES ACTIVAS 2022 - 2024

COMPARATIVO EMP. COTIZANTES 2020 - 2024

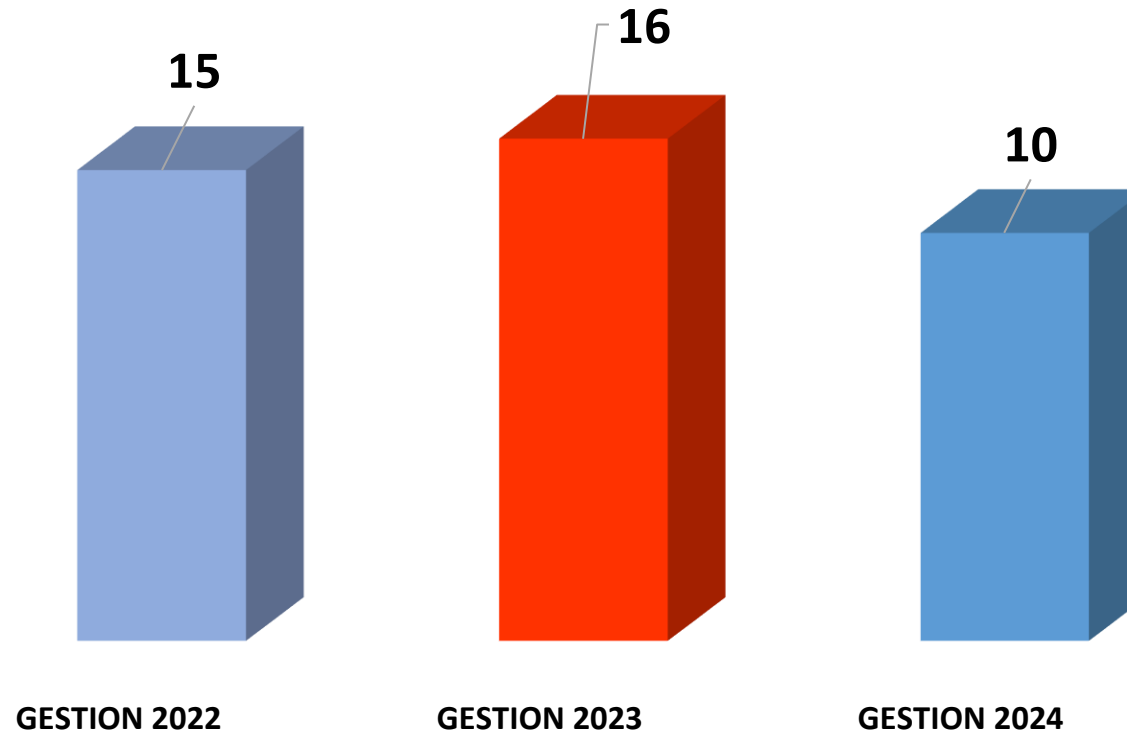

Fuente: CSCyRA, AFILIACION

PROGRAMA ANUAL DE CONTRATACIONES - PAC 2024



MODALIDAD	CUANTÍA	CANTIDAD	MONTO Bs.
Contrataciones menores	001 - 50.000	14	515.000,00
Apoyo Nacional a la Producción y Empleo - ANPE	50.001-1.000.000	0	0
Licitación Pública	1.000.000 – adelante	0	0
Contratación Directa	Sin límite de monto	0	0
TOTALES		14	515.000,00

FUENTE: ADQUISICIONES



GESTIÓN JURÍDICA

PROCESOS JUDICIALES PROGRAMADOS 2024

CONCEPTO	Nº de procesos
COACTIVOS	195
LABORALES	58
PENALES	43
CIVILES	13
ADMIN.	13
AMPARO	14
CONTEN. Y OTROS	6
TOTAL	342

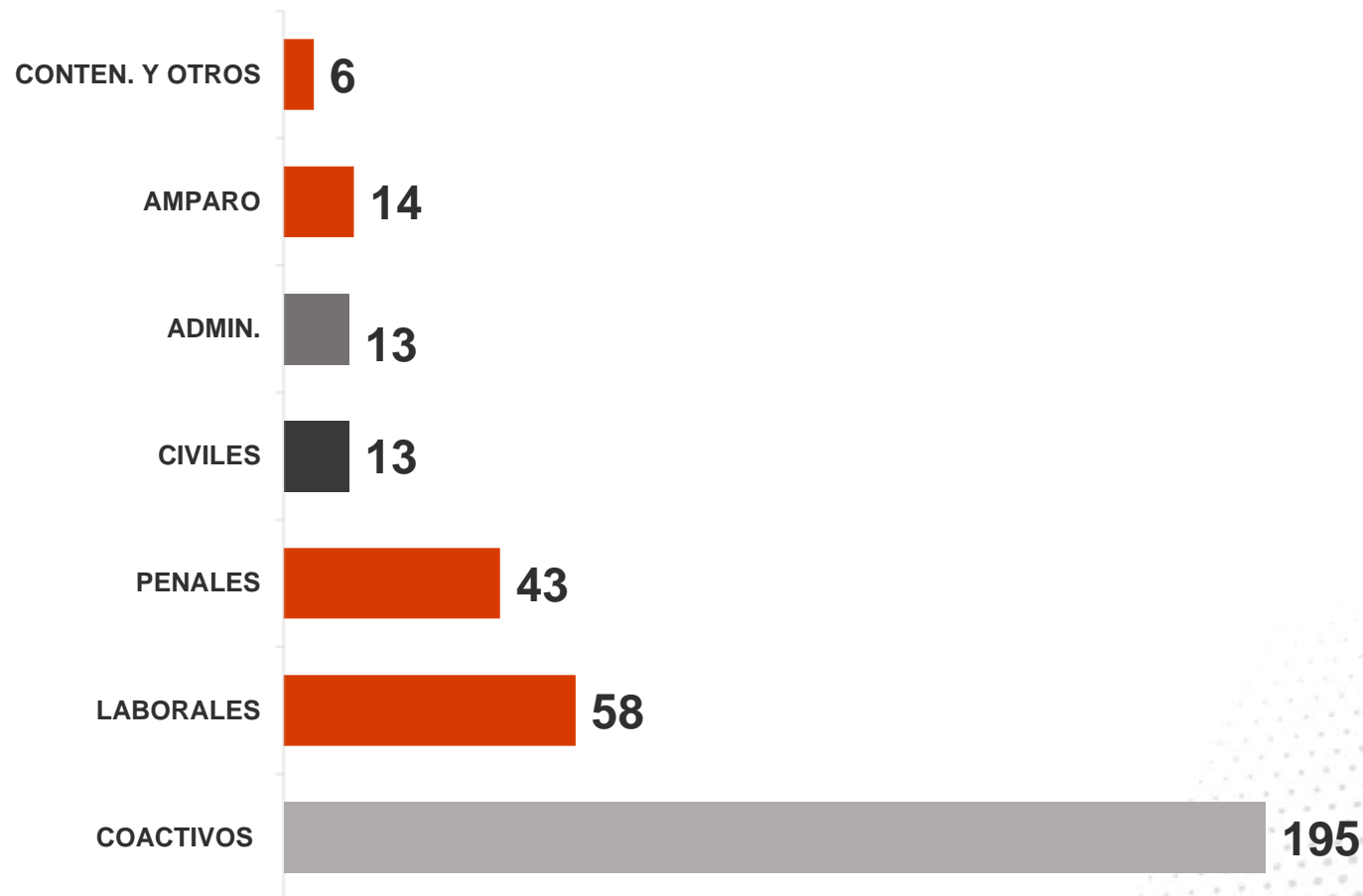

51 AÑOS

CUIDANDO TU
SALUD

